

LINHA PROJETO

KM POR VIAGEM 44,85 - NÚMERO DE VIAGENS: 02 - NÚMERO DE ALUNOS: 45

DESCRIÇÃO: (ITEM 26) LINHA PROJETO (90KM):

- O veículo inicia a rota dentro do Projeto na casa da uva, aproximadamente as 11:30, rodando dentro do mesmo cerca de 10 km. Logo em seguida adentra no Pacopaco e no total pega 42 alunos. Dirige-se a Pirapora onde adentra e deixa os alunos nas escolas: IFNMG, Jose Natalino Boaventura Leite, Dr. Otavio V. Machado, Anésia Longuinhas, Santo Antônio, Fernão Dias, Rui Barbosa, Coronel Ramos e Dona Rita/Aparecida. Na ida para o Dona Rita pega os alunos do Bom Jesus. As 17:15 faz o retorno de todos os alunos.

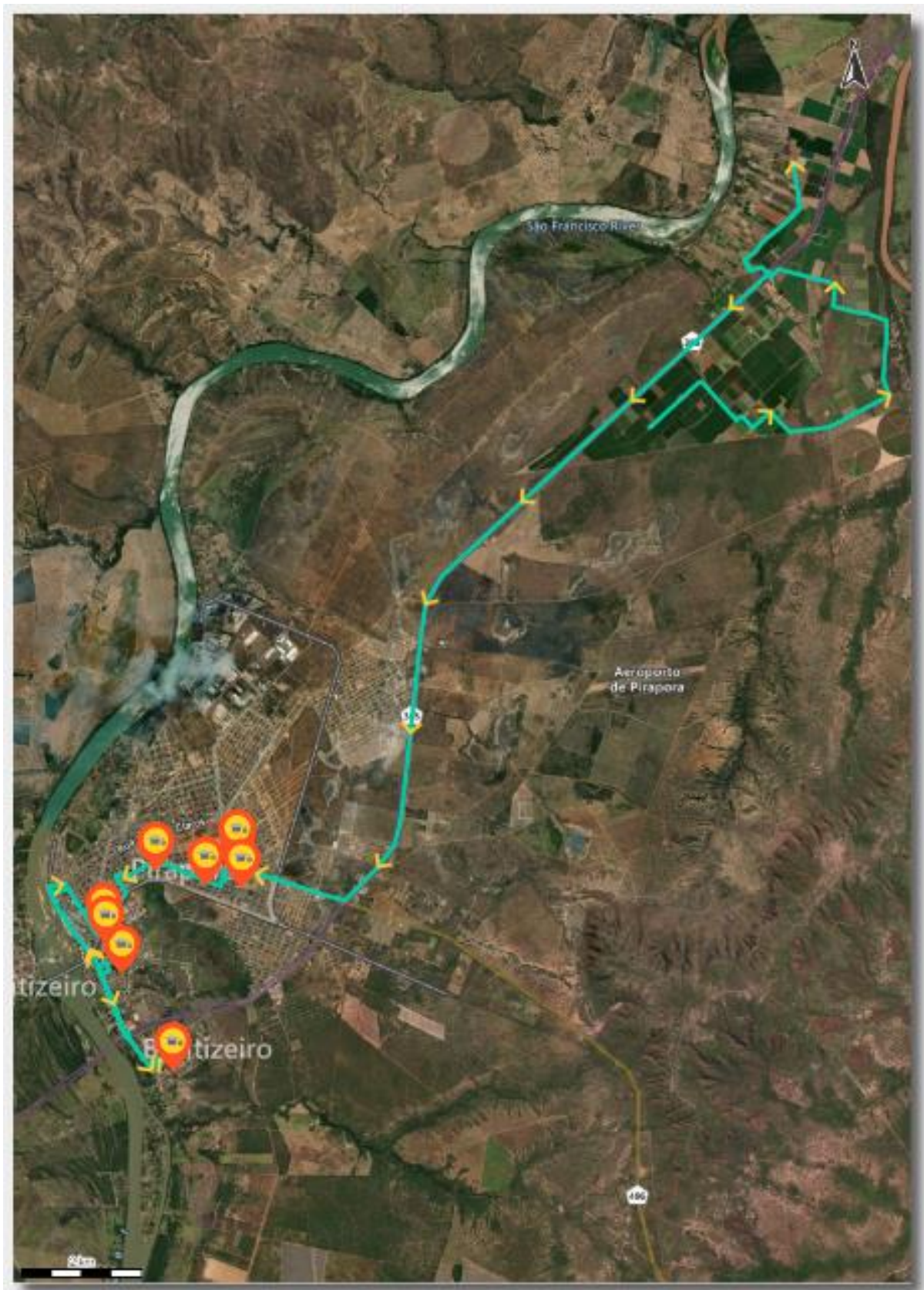

- ESCOLAS
- MOTORISTAS
- MONITORES
- FROTA
- FORNECEDORES
- ROTAS
- Cadastrar
- Desenhar**
- Gerenciar
- Importar
- Malha Viária
- Sugerir
- CUSTO
- RELATÓRIOS



ROTA



ESCOLAS ATENDIDAS



ALUNOS ATENDIDOS



TRAÇADO

LINHA PROJETO

| | |
|-----------------------------|---------------|
| Nome da rota | LINHA PROJETO |
| Tipo | Rodoviária |
| Dificuldade de acesso | Não informado |
| Número de alunos atendidos | 0 |
| Número de escolas atendidas | 9 |
| Quilometragem da Rota | 44.99 km |
| Duração da Rota | 200 min |

Voltar

Exportar para Excel/LibreOffice

Exportar para PDF

Modificar

Apagar



Centro Colaborador de Apoio
ao Transporte Escolar

