

ESPECIFICAÇÕES	
△ PAREDE	2 - PINTURA TINTA EPOXI DUAS DEMÃOS ATÉ 1,50m e PINTURA EM TINTA LÁTEX ACRILICA DUAS DEMÃOS DE 1,50m até 3,00m. 3 - PINTURA TINTA LÁTEX ACRILICA DUAS DEMÃOS
○ TETO	1 - LAJE PINTURA TINTA LÁTEX ACRILICA DUAS DEMÃOS
□ PISO	1 - ASSESTAMENTO DE RODAPE CERÂMICO COM PLACAS 60X60cm

QUADRO DE CONSTRUÇÃO			
REFERÊNCIA	DESCRIÇÃO	AMBIENTES	QUANTIDADE TOTAL
	ASSESTAMENTO DE PISO GRANULITE	RECEPÇÃO, GUARDA MEDICAMENTOS, SALA DO ENFERMEIRO 1, WC3, SALA DO ENFERMEIRO 2, SALA CURATIVO, EXPURGO, ESTERILIZAÇÃO, CIRCULAÇÃO 2, SALA DAS ACS, WC, ARQUIVO, CUIDADOS BÁSICOS, CONSULTÓRIO MÉDICO, SALA DE VACINA, WCI, WC2, SALA DE RESÍDUOS SÓLIDOS E CIRCULAÇÃO	143,32m²
	ASSESTAMENTO DE RODAPE EM GRANULITE	RECEPÇÃO, GUARDA MEDICAMENTOS, SALA DO ENFERMEIRO 1, SALA DO ENFERMEIRO 2, SALA CURATIVO, EXPURGO, ESTERILIZAÇÃO, CIRCULAÇÃO 2, SALA DAS ACS, WC, ARQUIVO, CUIDADOS BÁSICOS, CONSULTÓRIO MÉDICO, SALA DE VACINA, WCI, WC2, SALA DE RESÍDUOS SÓLIDOS E CIRCULAÇÃO	96,57m
	ASSESTAMENTO DE PISO CERÂMICO	WC, WCI, WC2, WC3	10,82m²
	ASSESTAMENTO DE REVESTIMENTO CERÂMICO H=3,00M	WC, WCI, WC2, WC3, ESTERILIZAÇÃO, EXPURGO E SALA DE CURATIVOS	207,33m²
	ASSESTAMENTO DE SOLEIRA EM GRANITO	RECEPÇÃO, GUARDA MEDICAMENTOS, SALA DO ENFERMEIRO 1, WC3, SALA DO ENFERMEIRO 2, SALA CURATIVO, EXPURGO, ESTERILIZAÇÃO, CIRCULAÇÃO 2, SALA DAS ACS, WC, ARQUIVO, CUIDADOS BÁSICOS, CONSULTÓRIO MÉDICO, SALA DE VACINA, WCI, WC2, SALA DE RESÍDUOS SÓLIDOS E CIRCULAÇÃO	13,20m
	NOVA LAJE PRE MOLDADA E ESCORAMENTO	RECEPÇÃO, GUARDA MEDICAMENTOS, SALA DO ENFERMEIRO 1, WC3, SALA DO ENFERMEIRO 2, SALA CURATIVO, EXPURGO, ESTERILIZAÇÃO, CIRCULAÇÃO 2, SALA DAS ACS, WC, ARQUIVO, CUIDADOS BÁSICOS, CONSULTÓRIO MÉDICO, SALA DE VACINA, WCI, WC2, SALA DE RESÍDUOS SÓLIDOS E CIRCULAÇÃO	154,14m² 30% = 46,26m²
	ALVENARIA A SER CONSTRUÍDA	WC2, ESTERILIZAÇÃO, SALA DO ENFERMEIRO 2 E EXPURGO	9,35m²
	REPARO DOS RESBOS NOS LOCOS ONDE NÃO ENCONTRA-SE NO ESTADO IDEAL PARA USO	VARANDA, RECEPÇÃO, GUARDA MEDICAMENTOS, SALA DO ENFERMEIRO 1, WC3, SALA DO ENFERMEIRO 2, SALA CURATIVO, EXPURGO, ESTERILIZAÇÃO, CIRCULAÇÃO 2, SALA DAS ACS, WC, ARQUIVO, CUIDADOS BÁSICOS, CONSULTÓRIO MÉDICO, SALA DE VACINA, WCI, WC2, SALA DE RESÍDUOS SÓLIDOS E CIRCULAÇÃO	451,84m²
	ASSESTAMENTO DE BACIA SANITÁRIA PARA EXPURGO	EXPURGO	1UN
	ASSESTAMENTO DE TANQUE INOX PARA EXPURGO E TORNERIA	EXPURGO	1UN
	ASSESTAMENTO DE BACIA SANITÁRIA	WC, WCI, WC2 E WC3	4UN
	ASSESTAMENTO DE PIA E TORNERIA	WC, WCI, WC2, WC3, ESTERILIZAÇÃO, SALA DE VACINA, CUIDADOS BÁSICOS E SALA CURATIVO, SALA DO ENFERMEIRO 1 E CONSULTÓRIO MÉDICO	10UN
	ASSESTAMENTO DE BANCADA EM GRANITO	GUARDA MEDICAMENTOS, SALA CURATIVO, SALA DAS ACS, CUIDADOS BÁSICOS, SALA DE VACINA, EXPURGO E ESTERILIZAÇÃO	11,04m²
	INSTALAÇÃO DE BARRA DE APOIO HORIZONTAL PORTA FMS	WC2	2 UN
	INSTALAÇÃO DE PUXADOR HORIZONTAL PORTA FMS	WC2	2 UN
	LIXAMENTO, APLICAÇÃO DE EMASSAMENTO E EM SEGUNDA PINTURA COM TINTA LÁTEX ACRILICA DUAS DEMÃOS	RECEPÇÃO, GUARDA MEDICAMENTOS, SALA DO ENFERMEIRO 1, SALA DO ENFERMEIRO 2, SALA CURATIVO, EXPURGO, ESTERILIZAÇÃO, CIRCULAÇÃO 2, SALA DAS ACS, ARQUIVO, CUIDADOS BÁSICOS, CONSULTÓRIO MÉDICO, SALA DE VACINA, WCI, WC2, SALA DE RESÍDUOS SÓLIDOS E CIRCULAÇÃO	389,37m²
	APLICAÇÃO DE EMASSAMENTO E EM SEGUNDA PINTURA COM TINTA LÁTEX ACRILICA DUAS DEMÃOS	MUROS LADO 1, 2, 3 E 4	EP06 = 97,92m² ACRILICA = 195,02m²
	LIXAMENTO, APLICAÇÃO DE EMASSAMENTO E EM SEGUNDA PINTURA COM TINTA EPOXI DUAS DEMÃOS ATÉ 1,50M E PINTURA COM TINTA LÁTEX ACRILICA DUAS DEMÃOS ACIMA DE 1,50M	PAREDES EXTERNAS	94,37m²
	LIXAMENTO, APLICAÇÃO DE EMASSAMENTO E EM SEGUNDA PINTURA COM TINTA LÁTEX ACRILICA DUAS DEMÃOS	RECEPÇÃO, GUARDA MEDICAMENTOS, SALA DO ENFERMEIRO 1, WC3, SALA DO ENFERMEIRO 2, SALA CURATIVO, EXPURGO, ESTERILIZAÇÃO, CIRCULAÇÃO 2, SALA DAS ACS, WC, ARQUIVO, CUIDADOS BÁSICOS, CONSULTÓRIO MÉDICO, SALA DE VACINA, WCI, WC2, SALA DE RESÍDUOS SÓLIDOS E CIRCULAÇÃO	154,14m²
	PINTURA EM TINTA ESMALTE EM ESCOUMAS DE FERRO - GRADES JN10, JN11 E JN12	CONSULTÓRIO MÉDICO, CUIDADOS BÁSICOS, ESTERILIZAÇÃO, EXPURGO, SALA DE CURATIVO, SALA DAS ACS E SALA DE RESÍDUOS SÓLIDOS	14,34m²
	PINTURA COM TINTA ACRILICA DUAS DEMÃOS ACABAMENTO PULVERIZADO	GRADIL - ENTRADA	28,50m²
	PINTURA EM TINTA ESMALTE EM PORTA DE MADEIRA	GUARDA MEDICAMENTOS, SALA DO ENFERMEIRO, WCI, SALA DO ENFERMEIRO, SALA CURATIVO, EXPURGO, ESTERILIZAÇÃO, SALA DAS ACS, WC, ARQUIVO, CUIDADOS BÁSICOS, CONSULTÓRIO MÉDICO, SALA DE VACINA, WCI, WC2, SALA DE RESÍDUOS SÓLIDOS E CIRCULAÇÃO	23,94m²
	ASSESTAMENTO DE TELHA CERÂMICA	PLANTA DE COBERTURA - CONSTRUÇÃO	13,76m²
	CONSTRUÇÃO DE ENCRADAMENTO E ASSESTAMENTO DE TELHA DE FIBROCIMENTO	PLANTA DE COBERTURA - CONSTRUÇÃO	173,79m²
	INSTALAÇÃO DE RUFO EM CHAPA GALVANIZADA	PLANTA DE COBERTURA - CONSTRUÇÃO	54,17m
	INSTALAÇÃO DE CALHA EM CHAPA GALVANIZADA	PLANTA DE COBERTURA - CONSTRUÇÃO	25,69m
	PLACA DE INAUGURAÇÃO		1UND

04 PLANTA DE CONSTRUÇÃO
ESCALA 1:75

QUADRO DE CONSTRUÇÃO - JANELAS			
REFERÊNCIA	DESCRIÇÃO	AMBIENTES	QUANTIDADE TOTAL
JN1	ASSESTAMENTO DE JANELA DE ALUMÍNIO MAXIM AR- 1,00x0,50/2,40m	SALA DE VACINA, WC2	2
JN2	ASSESTAMENTO DE JANELA DE ALUMÍNIO MAXIM AR- 0,70x0,50/2,40m	WCI	1
JN3	ASSESTAMENTO DE JANELA EM ALUMÍNIO CORRER 1,80x1,40/0,90m	CONSULTÓRIO MÉDICO, CUIDADOS BÁSICOS, ESTERILIZAÇÃO, EXPURGO E SALA DE CURATIVO	5
JN4	ASSESTAMENTO DE JANELA EM ALUMÍNIO MAXIM AR- 0,70x0,60/2,40m	ARQUIVO E WC	2
JN5	ASSESTAMENTO DE JANELA EM ALUMÍNIO MAXIM AR- 1,20x0,60/2,40m	SALA DO ENFERMEIRO	1
JN6	ASSESTAMENTO DE JANELA EM ALUMÍNIO MAXIM AR- 1,00x0,60/2,40m	WC3	1
JN7	ASSESTAMENTO DE JANELA EM ALUMÍNIO MAXIM AR- 1,00x0,60/2,40m	GUARDA MEDICAMENTOS, SALA DO ENFERMEIRO	2
JN8	ASSESTAMENTO DE JANELA EM ALUMÍNIO CORRER 1,20x1,20/0,90m	SALA DAS ACS	1
JN9	ASSESTAMENTO DE JANELA EM ALUMÍNIO CORRER 0,60x0,50/1,50m	SALA DE RESÍDUOS SÓLIDOS	1
JN10	ASSESTAMENTO DE GRADE DE FERRO - 1,80x1,40/0,90m	CONSULTÓRIO MÉDICO, CUIDADOS BÁSICOS, ESTERILIZAÇÃO, EXPURGO E SALA DE CURATIVO	5
JN11	ASSESTAMENTO DE GRADE DE FERRO - 1,20x1,20/0,90m	SALA DAS ACS	1
JN12	ASSESTAMENTO DE GRADE DE FERRO - 0,60x0,50/1,50m	SALA DE RESÍDUOS SÓLIDOS	1
JN13	JANELA DE VIDRO - 0,70x0,50/1,10m	EXPURGO	2

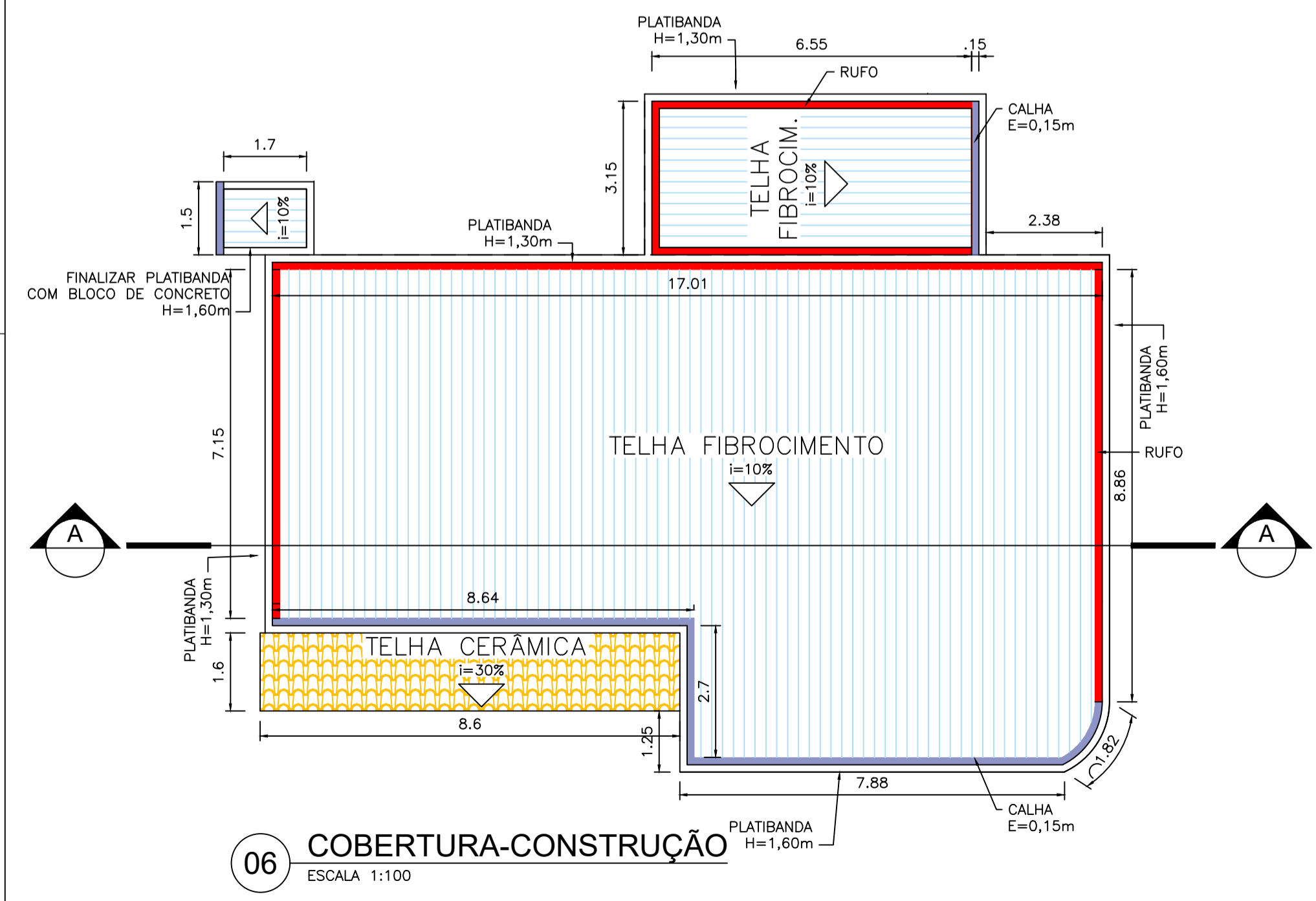

06 COBERTURA-CONSTRUÇÃO
ESCALA 1:100

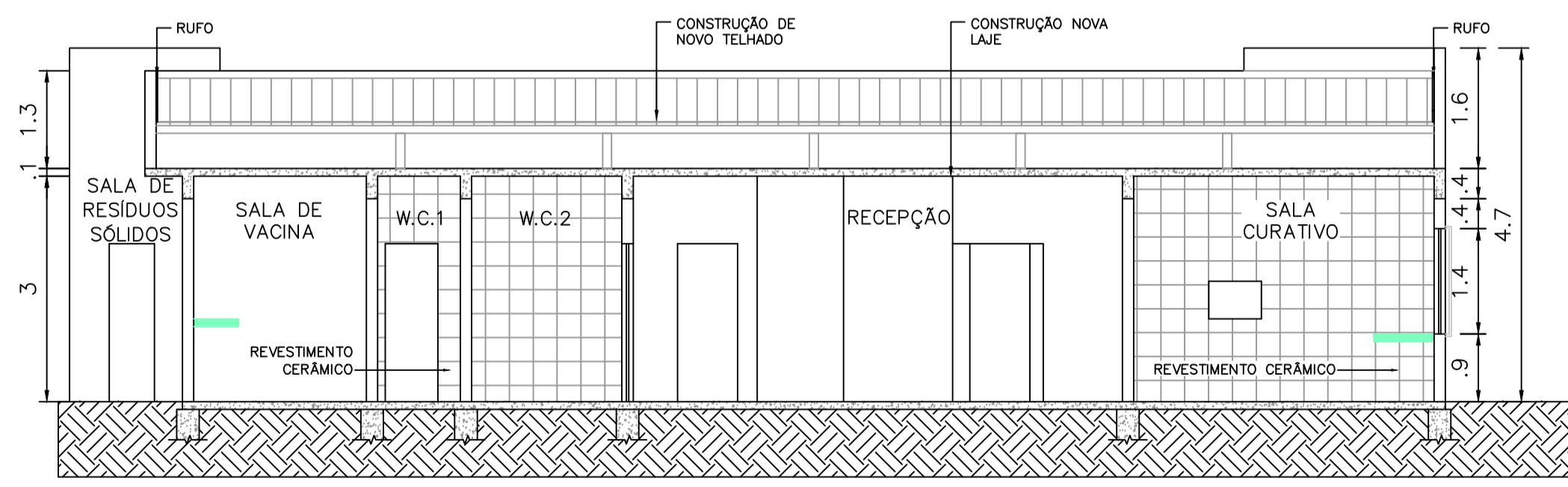

05 CORTE AA-CONSTRUÇÃO
ESCALA 1:75

NOTAS		ATUALIZAÇÃO	
1 - Medidas em metros, exceto onde indicado.			
0	EMISSÃO INICIAL	26/10/21	R.A.G. L.M.C.S.
REV.	DESCRIÇÃO	DATA	EXEC. VERIF. APROV.

QUADRO DE CONSTRUÇÃO - PORTAS			
REFERÊNCIA	DESCRIÇÃO	AMBIENTES	QUANTIDADE TOTAL
P1	ASSESTAMENTO DE PORTA DE VIDRO DUAS FOLHAS GRD E GRADE- 1,80x2,10	RECEPÇÃO	1
P2	ASSESTAMENTO DE PORTA DE MADEIRA UMA FOLHA GRD - 0,60x2,10	SALA DE VACINA, CONSULTÓRIO MÉDICO, CUIDADOS BÁSICOS, SALA DAS ACS, SALA DO ENFERMEIRO, SALA CURATIVO E SALA DO ENFERMEIRO	8
P3	ASSESTAMENTO DE PORTA DE MADEIRA UMA FOLHA GRD - 0,70x2,10	GUARDA MEDICAMENTOS, WCI	2
P4	ASSESTAMENTO DE PORTA DE MADEIRA UMA FOLHA GRD - 0,60x2,10	WC, SALA DE RESÍDUOS SÓLIDOS E WC3	3
P5	ASSESTAMENTO DE PORTA DE MADEIRA UMA FOLHA GRD - 0,90x2,10	WC2 E EXPURGO	2

CONTRATADA:	CARVALHO AMARAL ENGENHARIA CNPJ nº: 16.783.066/0001-35 Avenida Mestre Firmino, nº 728, 1º andar Centro, Montes Claros/MG, CEP: 39401-074.	ÁREA DA EDIFICAÇÃO (m²): 180,08 RESP. TEC. LWAN MATHES COSTA SOUZA REG. CRE: 255.542/D
CONTRATANTE:	PREFEITURA MUNICIPAL DE PIRAPORA/MG CNPJ nº: 23.539.463/0001-21 R. Antônio Nascimento, 274 Centro, Pirapora/MG, CEP: 39.270-000	MUNICÍPIO/ÁREA: MUNICÍPIO DE PIRAPORA/MG RESPONSÁVEL CONTRATANTE: PREF. MUNICIPAL DE PIRAPORA
TÍTULO: PROJETO ARQUITETÔNICO REFORMA UAPS RODOLFO MALLARD Planta de construção, corte AA-construção, planta de cobertura-construção, quadro de especificações e quadro de construção.		
DATA:	02/02/2022	ESCALA: INDICADA
PRONCHIA:	02/02	