

**01 PLANTA DE DEMOLIÇÃO**  
ESCALA 1:75

QUADRO DE DEMOLIÇÃO			
REFERÊNCIA	DESCRIÇÃO	AMBIENTES	QUANTIDADE TOTAL
[Grid]	DEMOLIÇÃO DE PISO CERÂMICO	VARANDA, RECEPÇÃO, GUARDA MEDICAMENTOS, SALA DO ENFERMEIRO 1, WC3, SALA DO ENFERMEIRO 2, SALA CURATIVO, EXPURGO, ESTERILIZAÇÃO, SALA DAS ACS, WC, ARQUIVO, CUIDADOS BÁSICOS, CONSULTÓRIO MÉDICO, SALA DE VACINA, WC1, WC2 E CIRCULAÇÃO	164,10m²
[1]	DEMOLIÇÃO DE RODAPÉ CERÂMICO	VARANDA, RECEPÇÃO, GUARDA MEDICAMENTOS, SALA DO ENFERMEIRO 1, WC3, SALA DO ENFERMEIRO 2, SALA CURATIVO, EXPURGO, ESTERILIZAÇÃO, SALA DAS ACS, CUIDADOS BÁSICOS, CONSULTÓRIO MÉDICO, SALA DE VACINA, WC1, WC2 E CIRCULAÇÃO	174,94m
[Concrete]	DEMOLIÇÃO DE PISO CIMENTADO	SALA DE RESÍDUOS SÓLIDOS	2,04m²
[Red]	ALVENARIA A SER DEMOLIDA	WC2, RECEPÇÃO E EXPURGO	0,81m³
[Red]	DEMOLIÇÃO DE BANCADA DE ALVENARIA	ESTERILIZAÇÃO	0,59m³
[Ceramic]	DEMOLIÇÃO DE REVESTIMENTO CERÂMICO	ESTERILIZAÇÃO, ARQUIVO E WC	29,17m²
[40%]	DEMOLIÇÃO DE 40% DO REBOCO DAS PAREDES NOS LOCAIS ONDE NÃO ESTÃO NO ESTADO IDEAL PARA USO	VARANDA, RECEPÇÃO, GUARDA MEDICAMENTOS, SALA DO ENFERMEIRO 1, WC3, SALA DO ENFERMEIRO 2, SALA CURATIVO, EXPURGO, ESTERILIZAÇÃO, SALA DAS ACS, WC, ARQUIVO, CUIDADOS BÁSICOS, CONSULTÓRIO MÉDICO, SALA DE VACINA, WC1, WC2, SALA DE RESÍDUOS SÓLIDOS, CIRCULAÇÃO, ÁREA EXTERNA	878,11m² 40% = 351,23m²
[JR1]	REMOÇÃO DE JANELA DE FERRO COM VIDRO - 1,00x0,50/2,40m	SALA DE VACINA, WC2	1,00m²
[JR2]	REMOÇÃO DE JANELA DE FERRO COM VIDRO - 0,70x0,50/2,40m	WC1	0,35m²
[JR3]	REMOÇÃO DE JANELA DE FERRO COM VIDRO - 1,80x1,40/0,90m	CONSULTÓRIO MÉDICO, CUIDADOS BÁSICOS, ESTERILIZAÇÃO, EXPURGO E SALA DE CURATIVO	12,60m²
[JR4]	REMOÇÃO DE JANELA DE FERRO COM VIDRO - 0,70x0,60/2,40m	ARQUIVO E WC	0,84m²
[JR5]	REMOÇÃO DE JANELA DE FERRO COM VIDRO - 1,20x0,60/2,40m	SALA DO ENFERMEIRO 2	0,72m²
[JR6]	REMOÇÃO DE JANELA DE FERRO COM VIDRO - 1,00x0,60/2,40m	WC3	0,60m²
[JR7]	REMOÇÃO DE JANELA DE FERRO COM VIDRO - 1,10x0,60/2,40m	GUARDA MEDICAMENTOS, SALA DO ENFERMEIRO 1	1,32m²
[JR8]	REMOÇÃO DE JANELA DE FERRO COM VIDRO - 1,20x1,20/0,90m	SALA DAS ACS	1,44m²
[JR9]	REMOÇÃO DE GRADE METÁLICA - 1,80x1,40m	CONSULTÓRIO MÉDICO, CUIDADOS BÁSICOS, ESTERILIZAÇÃO, EXPURGO E SALA DE CURATIVO	12,60m²
[AL1]	REMOÇÃO ALIZAR E BATENTE 0,60x2,10m	WC3	10J
[AL2]	REMOÇÃO ALIZAR E BATENTE 0,70x2,10m	WC1, GUARDA MEDICAMENTOS E SALA DE VACINA	3CJ
[AL3]	REMOÇÃO ALIZAR E BATENTE 0,80x2,10m	WC2, SALA DE CURATIVOS, CUIDADOS BÁSICOS	3CJ
[JR10]	REMOÇÃO DE PORTA DE MADEIRA 0,70x2,10m	SALA DE VACINA	1,47 m²
[30%]	DEMOLIÇÃO DE 30% DA LAJE NOS LOCAIS ONDE NÃO ESTÃO NO ESTADO IDEAL PARA USO	VARANDA, RECEPÇÃO, GUARDA MEDICAMENTOS, SALA DO ENFERMEIRO 1, WC3, SALA DO ENFERMEIRO 2, SALA CURATIVO, EXPURGO, ESTERILIZAÇÃO, SALA DAS ACS, WC, ARQUIVO, CUIDADOS BÁSICOS, CONSULTÓRIO MÉDICO, SALA DE VACINA, WC1, WC2, SALA DE RESÍDUOS SÓLIDOS E CIRCULAÇÃO	15,44m² 30% = 4,64m²
[Blue]	REMOÇÃO DE CALHA	PLANTA DE COBERTURA - DEMOLIÇÃO	23,80m
[Orange]	REMOÇÃO DE 100% DAS TELHAS CERÂMICAS QUE NÃO ENCONTRA-SE EM ESTADO IDEAL PARA USO	PLANTA DE COBERTURA - DEMOLIÇÃO	13,76m²
[Yellow]	REMOÇÃO DE 100% DE ENCRADAMENTO E DE TELHAS FIBROCIMENTO QUE NÃO ENCONTRA-SE EM ESTADO IDEAL PARA USO	PLANTA DE COBERTURA - DEMOLIÇÃO	171,75m²

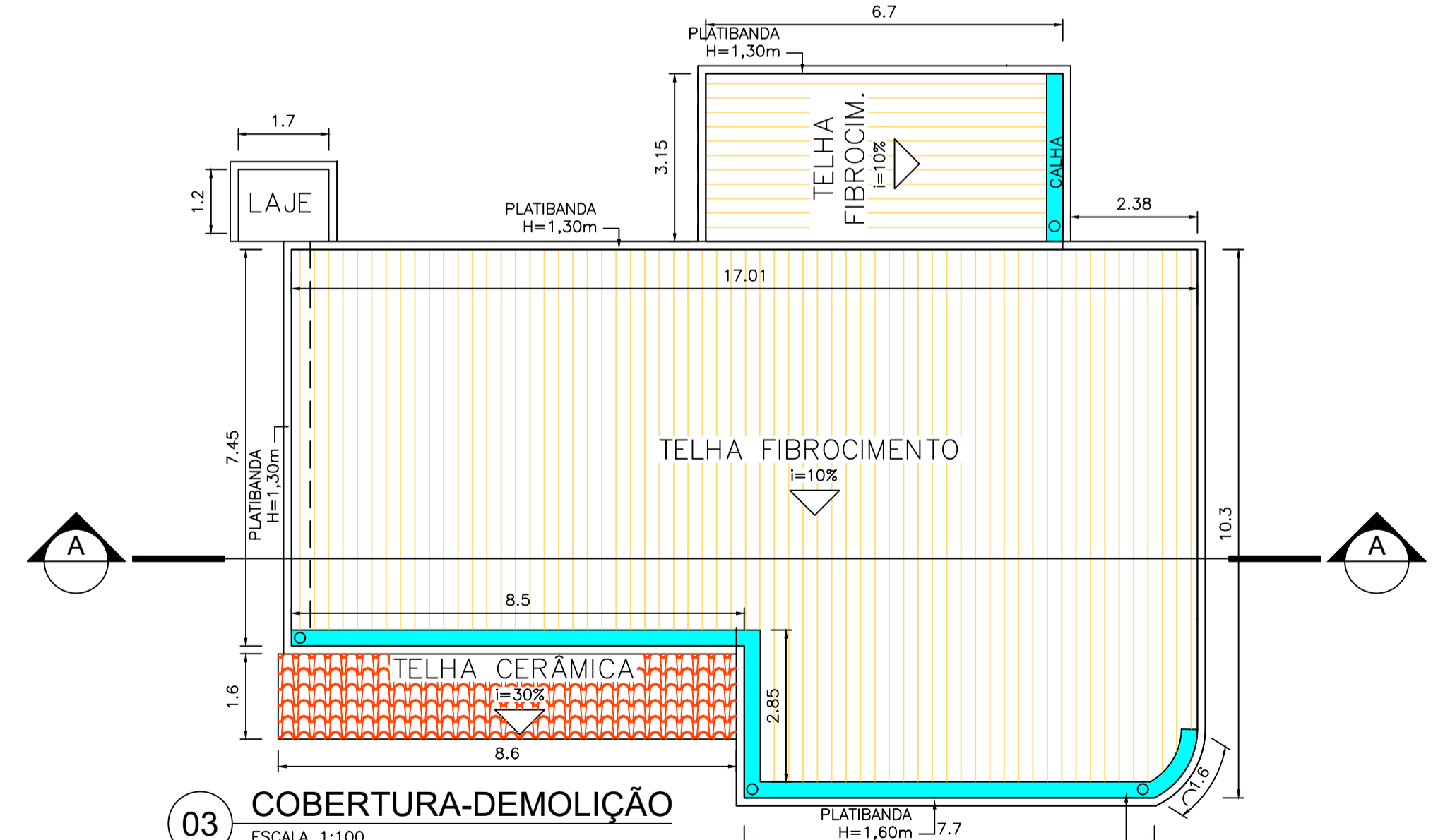

**03 COBERTURA-DEMOLIÇÃO**  
ESCALA 1:100

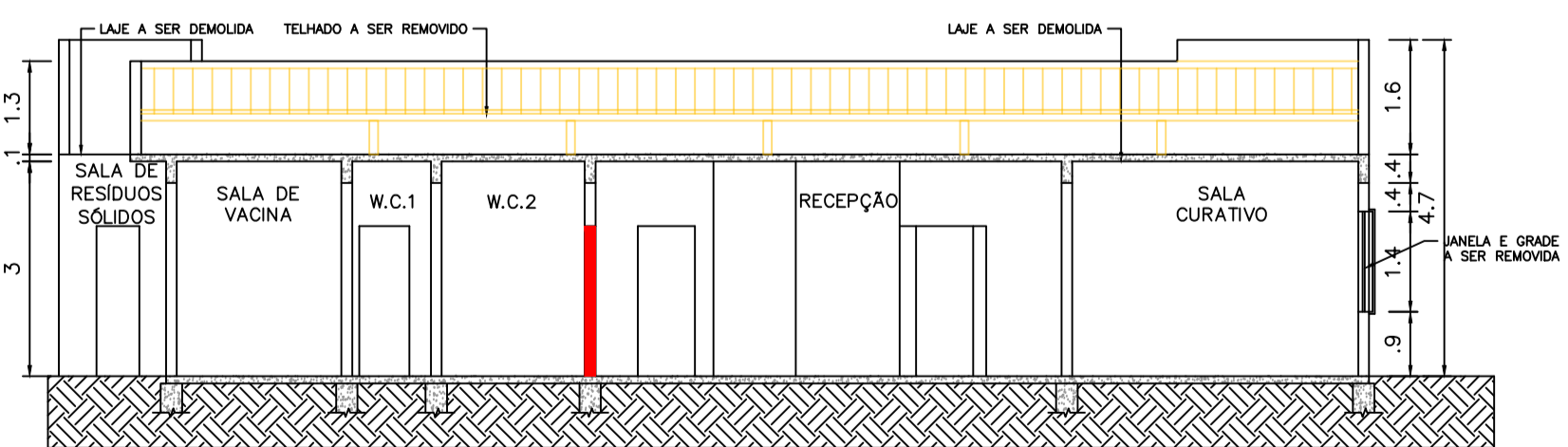

**02 CORTE AA-DEMOLIÇÃO**  
ESCALA 1:75

MAPA DE ESQUADRIAS						
LEGENDA DE JANELAS EXISTENTES						
REF.	Dimensões (cm)	Área (m²)	QUANT.	Área Total (m²)	h do peitoril (cm) / TIPO	AMBIENTES
[JR1]	100x50	0,50	2	1,00	240 cm -ferro com vidro	Sala de vacina, wc2
[JR2]	70x50	0,35	1	0,35	240 cm -ferro com vidro	Wc1
[JR3]	180x140	2,52	5	12,60	90 cm -ferro com vidro	Consultório médico, cuidados básicos, esterilização, expurgo e sala de curativo
[JR4]	70x60	0,42	2	0,84	240 cm - ferro com vidro	Arquivo, wc
[JR5]	120x60	0,72	1	0,72	240 cm - ferro com vidro	Sala do enfermo 2
[JR6]	100x60	0,60	1	0,60	240 cm - ferro com vidro	Wc3
[JR7]	110x60	0,66	2	1,32	240 cm - ferro com vidro	Guarda medicamento, sala do enfermeiro 1
[JR8]	120x120	1,44	1	1,44	90 cm - ferro com vidro	Sala das ACS
[JR9]	180x140	1,44	5	12,60	90 cm - grade metálica	Consultório médico, cuidados básicos, esterilização, expurgo e sala de curativo

<p><b>NOTAS</b></p> <p>1 - Medidas em metros, exceto onde indicado.</p>		<p><b>LEGENDA</b></p>		<p><b>MAPA-CHAVE</b></p>		<p><b>ATUALIZAÇÃO</b></p>		<p><b>CONTRATADA:</b> CARVALHO AMARAL ENGENHARIA CNPJ Nº: 16.783.066/0001-35 Avenida Mestre Firmino, nº 728, 1º andar Centro, Montes Claros/MG, CEP: 39401-074</p> <p><b>CONTRATANTE:</b> PREFEITURA MUNICIPAL DE PIRAPORA/MG CNPJ Nº: 23.539.463/0001-21 R. Ant. Nazário, 274 Centro, Pirapora/MG, CEP: 39270-000</p> <p><b>TÍTULO:</b> PROJETO ARQUITETÔNICO REFORMA UAPS RODOLFO MALLARD Planta de demolição, corte AA-demolição, planta de cobertura-demolição, quadro de esquadrias e quadro de demolição</p> <p><b>DATA:</b> 02/02/2022</p> <p><b>REVISÃO:</b> 0</p> <p><b>EMISSÃO INICIAL:</b> 26/10/21</p> <p><b>REV. DESCRIÇÃO:</b></p>		<p>ÁREA DA EDIFICAÇÃO (m²): 180,08</p> <p>RESP. TEC. LWAN MATHEUS COSTA SOUZA</p> <p>REG. CREA: 255.542/D</p> <p>MUNICÍPIO/ÁREA: MUNICÍPIO DE PIRAPORA/MG</p> <p>RESPONSÁVEL CONTRATANTE: PREF. MUNICIPAL DE PIRAPORA</p> <p>ENDEREÇO DA OBRA: RUA JOSÉ DINIZ FERREIRA, 183</p> <p>ESCALA: INDICADA</p> <p>PRANCHA: 01/02</p>	
---	--	-----------------------	--	--------------------------	--	---------------------------	--	--	--	---	--