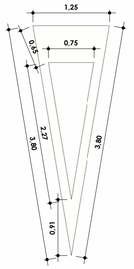

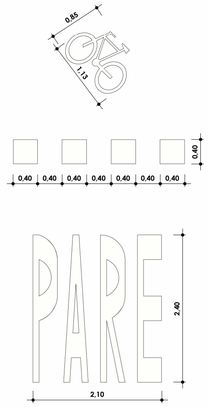

Detalhe - Sinalização horizontal
ESC: 1 : 50

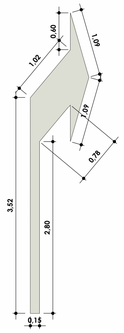

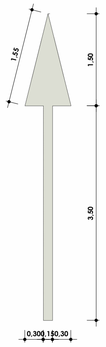

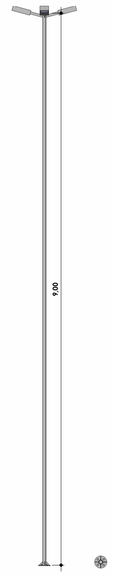

Detalhe - Sinalização vertical
ESC: 1 : 25

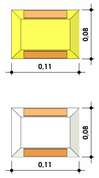

Detalhe - Tachas
ESC: 1 : 5

DETALHE - POSTE 9M
ESC: 1 : 50

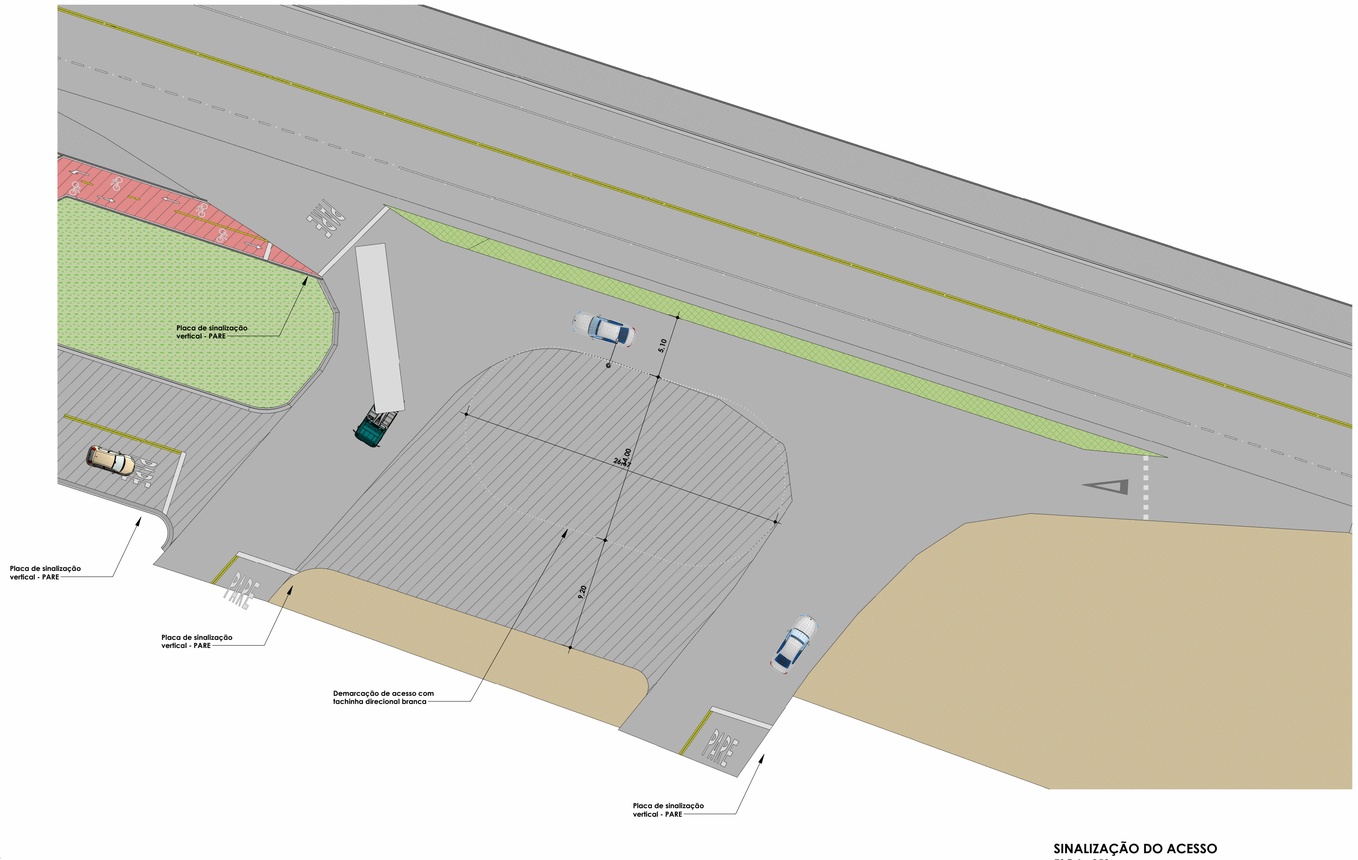

SINALIZAÇÃO DO ACESSO
ESC:1 : 250

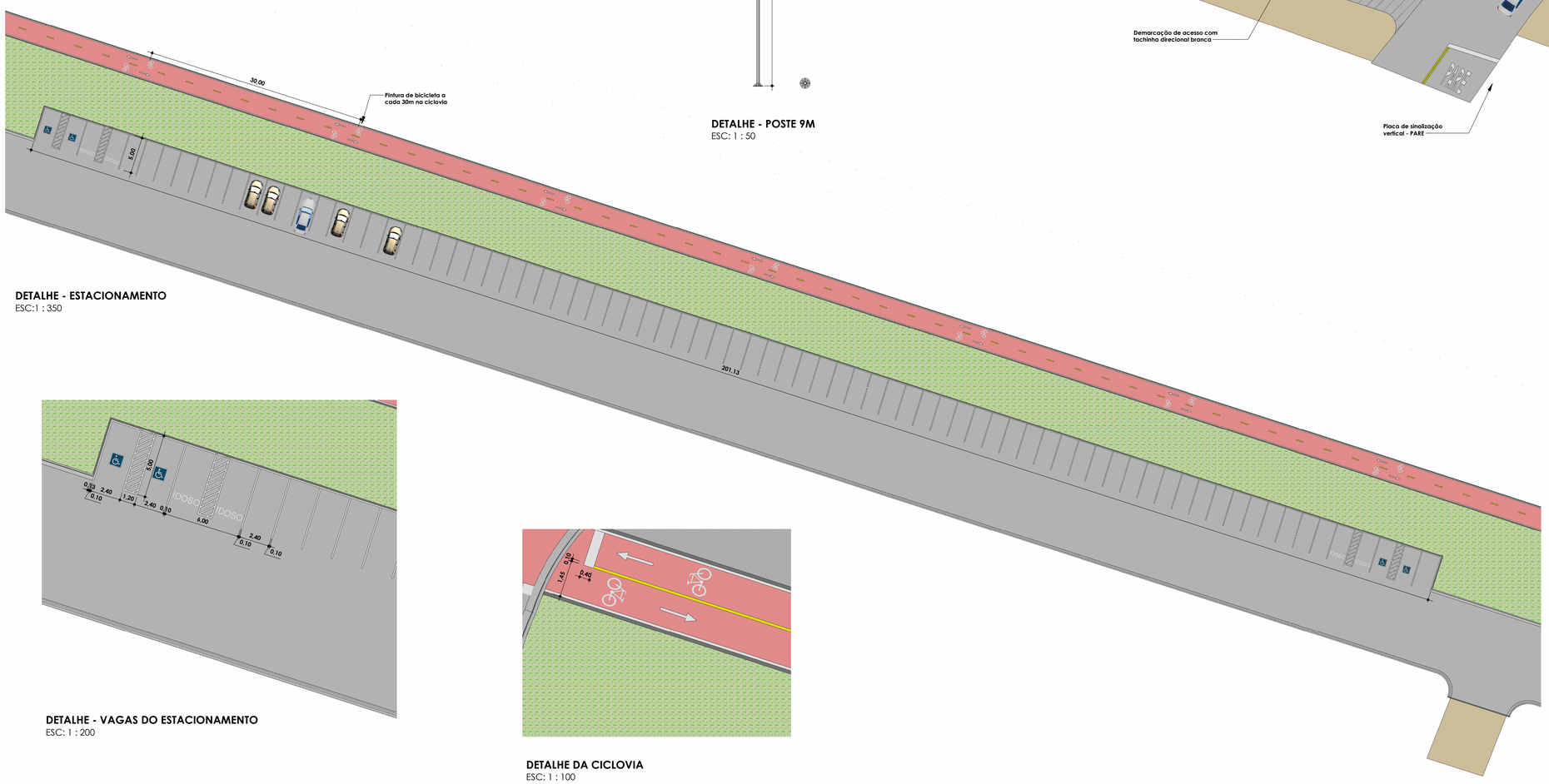

DETALHE - ESTACIONAMENTO
ESC:1 : 350

- Pavimentação asfáltica existente
- Recapeamento asfáltico à ser executado
- Pavimentação asfáltica à ser executada
- Grama existente
- Grama à ser instalada
- Calçada em piso intertravado à ser executada
- Pintura vermelha sobre pavimentação
- Pintura branca sobre pavimentação

DETALHE - VAGAS DO ESTACIONAMENTO
ESC: 1 : 200

DETALHE DA CICLOVIA
ESC: 1 : 100

CONTRATADA:
CARVALHO AMARAL ENGENHARIA & PROJETOS
CNPJ Nº: 16.783.066/0001-35
AVENIDA MESTRA FINHINHA, Nº 726 - 1º ANDAR, CENTRO
MONTES CLAROS/MG - CEP: 39401-074

CONTRATANTE:
PREFEITURA PIRAPORA AÇÃO E RECONSTRUÇÃO 2021 - 2024
CNPJ Nº: 23.539.463/0001- 21
RUA ANTÔNIO NASCIMENTO, Nº 274 - CENTRO
PIRAPORA/MG - CEP: 39270-082

RESPONSÁVEL TÉCNICO:
LWAN MATHEUS COSTA SOUZA:07052436566
Assinado de forma digital por LWAN MATHEUS COSTA SOUZA:07052436566
Dados: 2023.09.01 16:49:10 -03'00'
LWAN MATHEUS COSTA SOUZA
CREA/CAU: 255.542/D

RESPONSÁVEL LEGAL:
PREFEITO(A) MUNICIPAL DE PIRAPORA-MG

PROJETO DE PAVIMENTAÇÃO, RECAPEAMENTO E URBANIZAÇÃO NA ENTRADA DA CIDADE DE PIRAPORA-MG

DESCRIÇÃO: DETALHES DA SINALIZAÇÃO

ÁREA DE PAVIMENTAÇÃO:
TIPO DE EDIFICAÇÃO: PAVIMENTAÇÃO

ENDEREÇO DA OBRA: AV. HERCULANO CINTRA MOURÃO
MUNICÍPIO/COMUNIDADE: MUNICÍPIO DE PIRAPORA/MG

DATA INICIAL: 12 DE MAIO DE 2023
DATA DA REV.:

REFERÊNCIA DO PROJETO: 2407
ESCALA: INDICADAS
Nº REVISÃO: Não
01/02

SINALIZAÇÃO