

1 CORTE BB
ESCALA 1:100

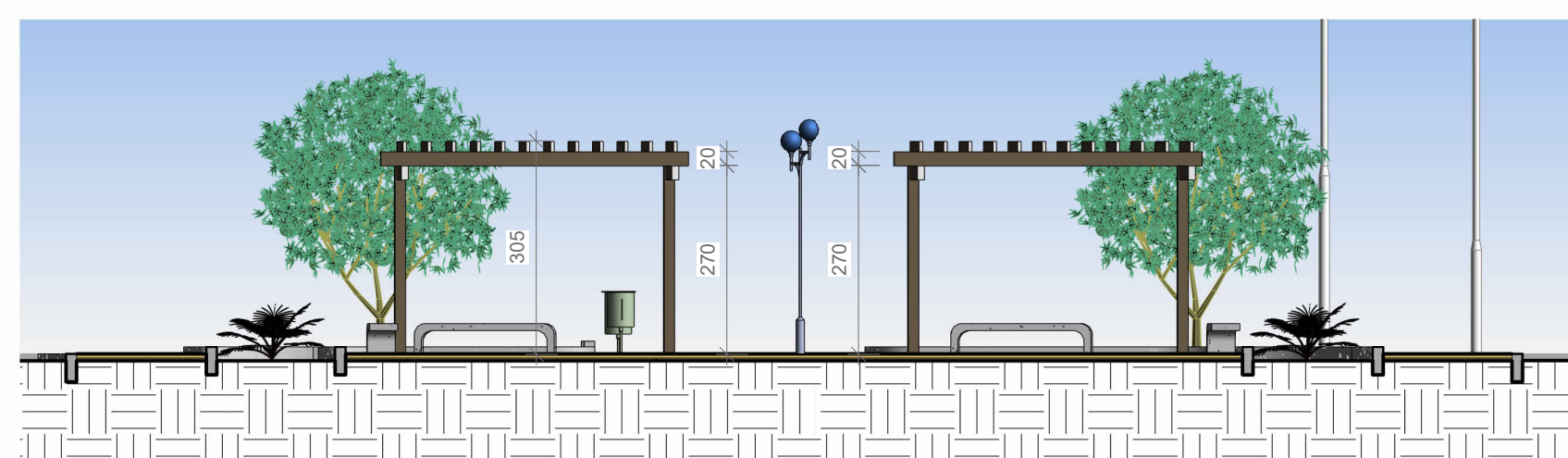

2 CORTE AA
ESCALA 1:100

CONTRATADA:  CARVALHO AMARAL ENGENHARIA E PROJETOS CNPJ Nº: 16.783.066/0001-35 AVENIDA MESTRA FININHA, Nº 726 - 1º ANDAR, CIDADE SANTA MARIA MONTES CLAROS/MG - CEP: 39401-074		CONTRATANTE:  PREFEITURA PIRAPORA AÇÃO E RECONSTRUÇÃO 2021 - 2024 CNPJ Nº: 23.539.463/0001-21 RUA ANTONIO NASCIMENTO, Nº 274 - CENTRO PIRAPORA/MG - CEP: 39270-002	
RESPONSÁVEL TÉCNICO: LWAN MATHEUS COSTA SOUZA CREA/CAU: 255.542/D		RESPONSÁVEL LEGAL: PREFEITO(A) MUNICIPAL DE PIRAPORA-MG	
PROJETO DE PAVIMENTAÇÃO, RECAPEAMENTO E URBANIZAÇÃO NA ENTRADA DA CIDADE DE PIRAPORA-MG			
DESCRIÇÃO: IMAGENS ILUSTRATIVAS, CORTE AA, CORTE BB		ÁREA CONSTRÚIDA: 1.566,78 m²	
ENDERÇO DA OBRA: AV HERCULANO MOURÃO CINTRA, S/N - BAIRRO SÃO JOÃO BATISTA		TIPO DE EDIFICAÇÃO: PRAÇA	
MUNICÍPIO/COMUNIDADE: MUNICÍPIO DE PIRAPORA-MG		DATA INICIAL: 04/05/2023 DATA DA REV.:	
REFERÊNCIA DO PROJETO: 2407	ESCALA: INDICADAS	Nº REVISÃO: Não	03/04

URBANIZAÇÃO