

LAYOUT - 1º PAVIMENTO
UBS TIPO 1 - 1 LOTE - ACLIVE/PLANO
ESCALA 1/75

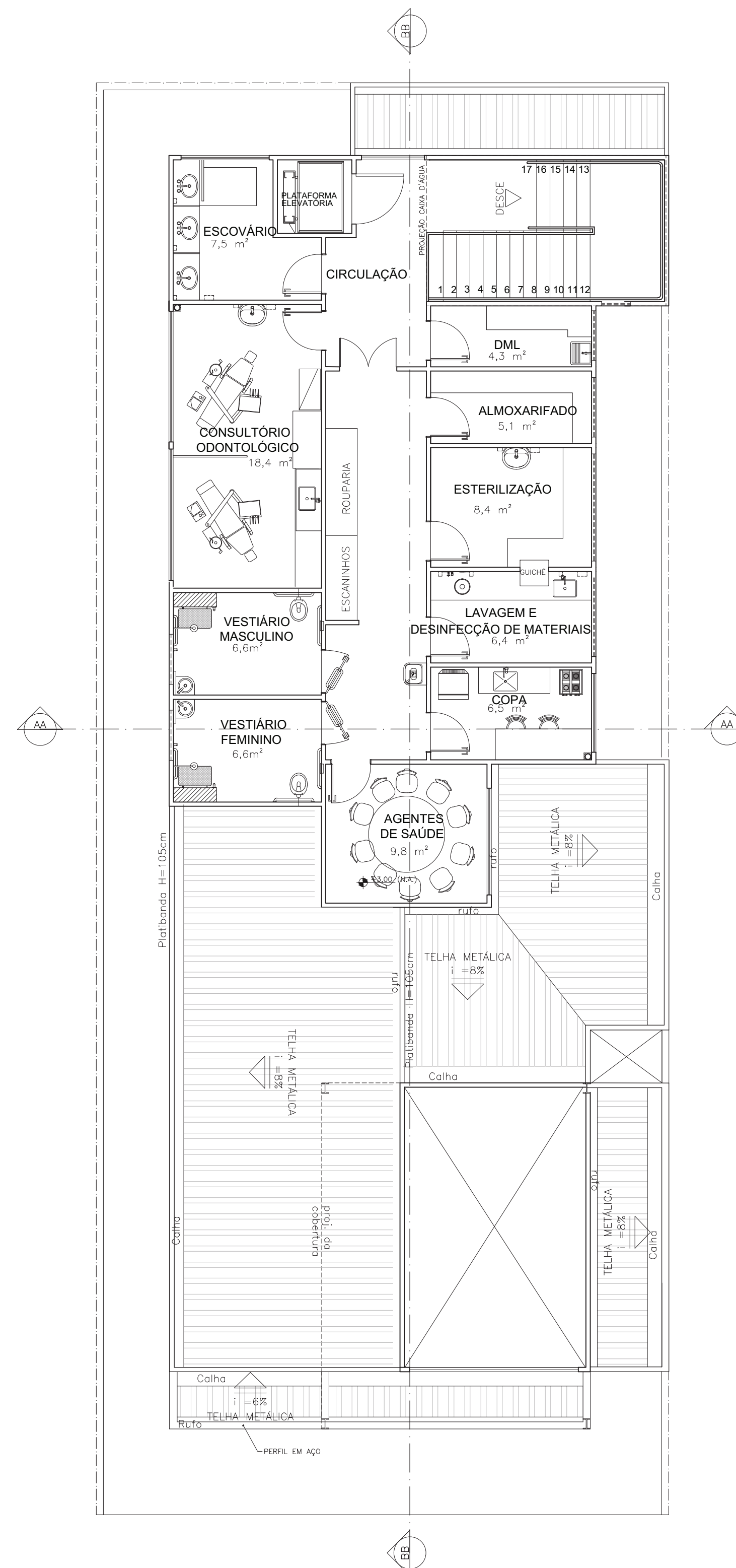

LAYOUT - 2º PAVIMENTO
UBS TIPO 1 - 1 LOTE - ACLIVE/PLANO
ESCALA 1/75

NOTAS:

- 1-PROIBIDA REPRODUÇÃO OU ALTERAÇÃO DO CONTEÚDO SEM AUTORIZAÇÃO DOS RESPONSÁVEIS TÉCNICOS DO PROJETO.
- 2-DIREITOS AUTORAIS RESERVADOS - LEI FEDERAL 9.610 DE 19/02/1998.
- 3-CONFIRMAR MEDIDAS NO LOCAL.
- 4-COTAS EM CENTÍMETROS.
- 5-VERIFICAR CADERNO DE ESPECIFICAÇÕES E DETALHES PARA ACABAMENTOS, BANCADAS E DIVISÓRIAS.
- 6-AS PAREDES REPRESENTADAS (9cm) SE LIMITAM AOS PERFILES DE AÇO DO STEEL FRAMMING, DEVENDO AINDA RECEBER O ACABAMENTO (PAREDE ACABADA DE 11,5 A 12cm). ENTRETANTO, AS DIMENSÕES APÓS ACABAMENTO, NÃO ALTERAM METRAGEM DE ÁREA CONSTRUÍDA E NEM DAS ÁREAS DOS AMBIENTES APROVADOS PELA VISA.
- 7-O PROJETO JÁ ENCONTRA-SE APROVADO PELA VISA, CONFORME PARECER TÉCNICO N°366/13, DE 21-02-13.

É DE RESPONSABILIDADE DO MUNICÍPIO A ADAPTAÇÃO DA IMPLANTAÇÃO DO PROJETO MODELO AO TERRENO ESCOLHIDO. DEVERÁ O MESMO EXECUTAR TODAS AS ALTERAÇÕES NECESSÁRIAS PARA O ACESSO A UNIDADE CONFORME NBR9050 / 2004.



GOVERNO DO ESTADO DE MINAS GERAIS
Secretaria de Estado de Saúde de Minas Gerais
Cidade Administrativa "Presid. Américo Góes", s/nº -
Bairro: Serra Verde - B. Hte - Minas Gerais
CEP: 31.630-900 SES-MG Predio Minas - 12º e 13º andar
SUBSECRETARIA DE INOVAÇÃO E LOGÍSTICA
SUPERINTENDENCIA DE GESTÃO
DIRETORIA DE GESTÃO DA REDE FÍSICA

EMPREENDIMENTO:
UBS MINAS - PROJETO MODELO

PROJETO:
UBS TIPO 1 - 1 LOTE - ACLIVE/PLANO

LOGRADOURO:		AUTOR: ARO. PAULO TRAJANO MENICUCCI JR. CAU: 57615-8	
CIDADE:	LOTE/QUADRA:	DESCRIÇÃO:	PROJETO ARQUITETONICO
RESPONSÁVEL:	VERIFICADO POR:	LAYOUT IMPLANTAÇÃO	
DATA: OUTUBRO/2013	DATA: OUTUBRO/2013	PARA REFERÊNCIA	PARA OBRA
FORMATO: A1	REVISÃO: 0	FOLHA: 01/03	ESCALA: IND
		PARA FABRICAÇÃO	
		PARA ARQUIVO	
ARQUIVO: UBS_T1A_EXE_ARQ_R02.DWG			

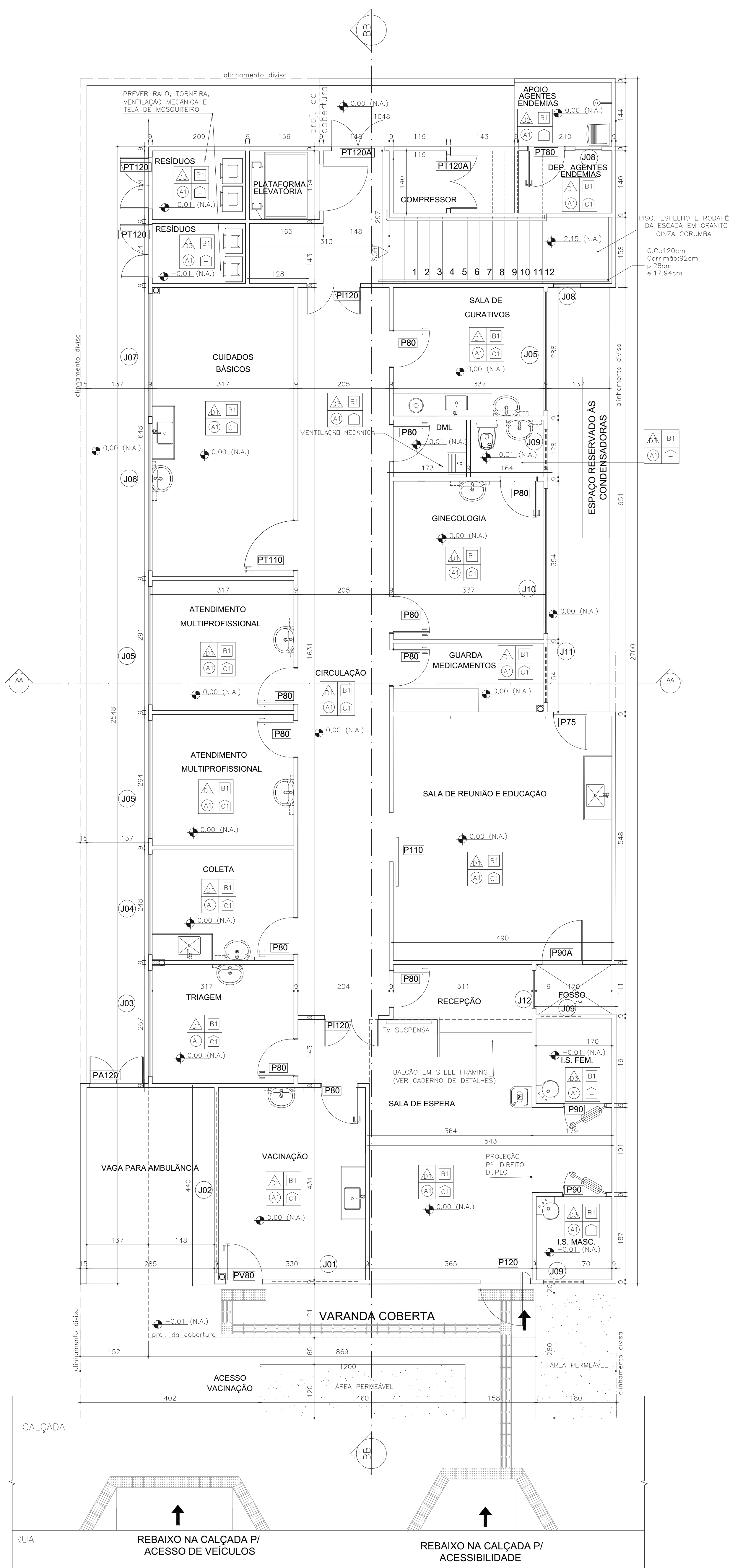

PLANTA - 1º PAVIMENTO
UBS TIPO 1 - 1 LOTE - ACLIVE/PLANO
ESCALA 1/50

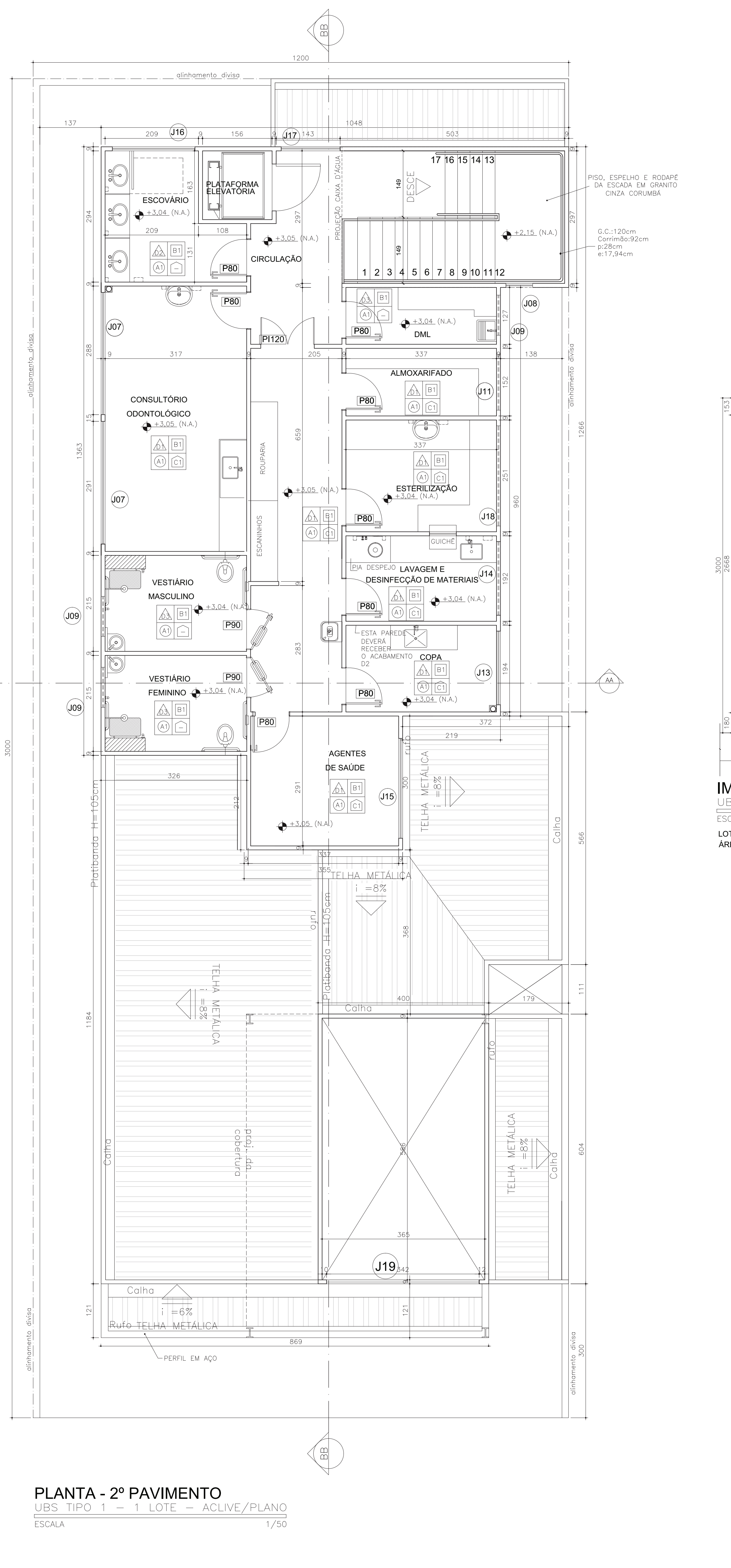

PLANTA - 2º PAVIMENTO
UBS TIPO 1 - 1 LOTE - ACLIVE/PLANO
ESCALA 1/50

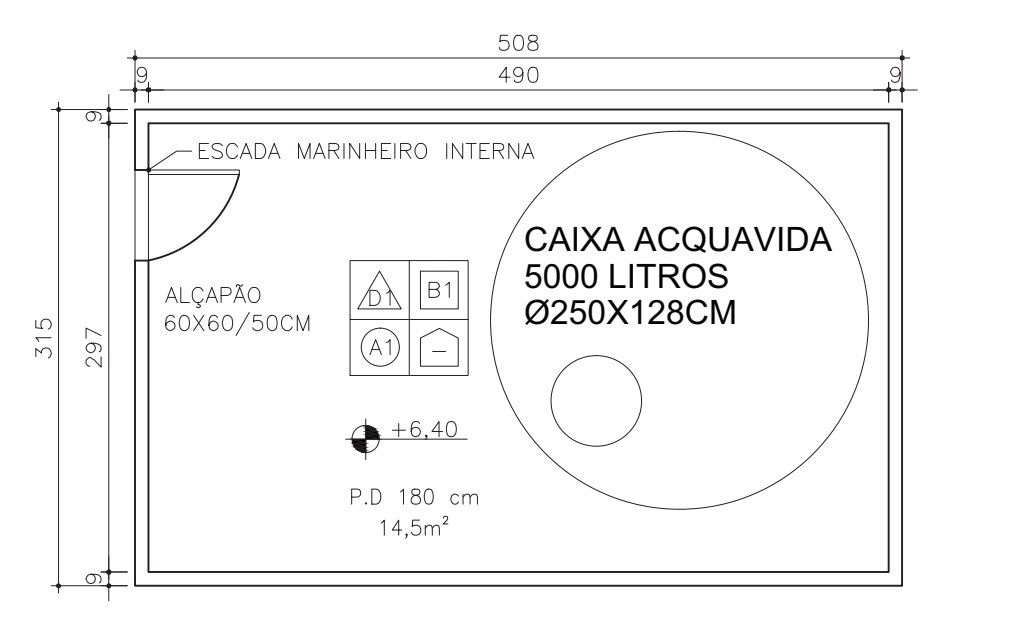

PLANTA - CAIXA D'ÁGUA
UBS TIPO 1 - 1 LOTE - ACLIVE/PLANO
ESCALA 1/50

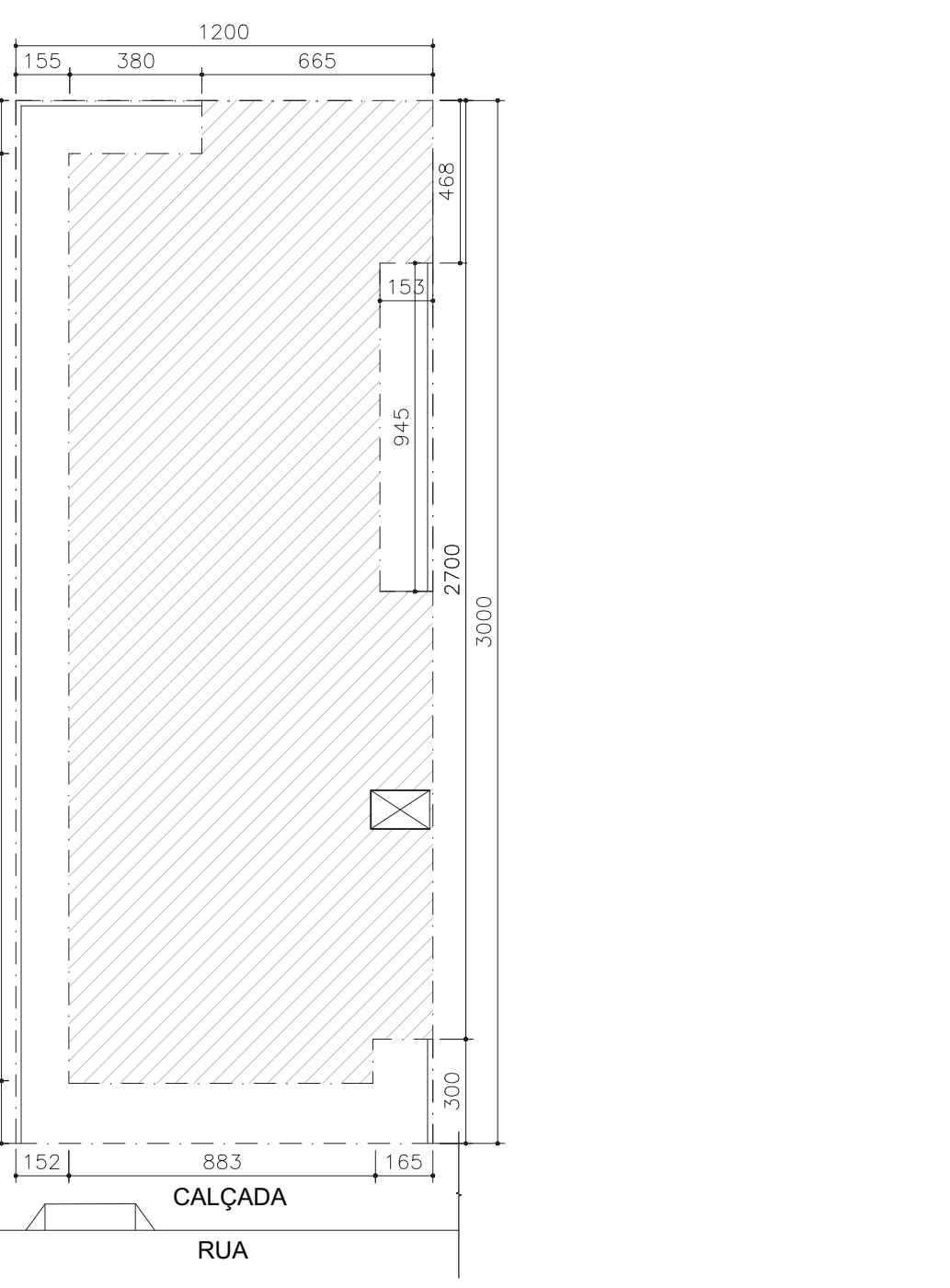

IMPLANTAÇÃO
UBS TIPO 1 - 1 LOTE - ACLIVE/PLANO
ESCALA 1/200
LOTE - ÁREA CONSIDERADA: 360m²
ÁREA TOTAL CONSTRUÍDA: 400,93m²

QUADRO DE ESPECIFICAÇÃO DE ACABAMENTO		PAREDE	TETOS	BONECA PARA PROTEÇÃO DE TUBULAÇÃO
CÓD.	DESCRIÇÃO	ACABAMENTO	ACABAMENTO	ACABAMENTO
PISO				
A1	PISO EM PORCELANATO BIANCOGRÊS, 52X52cm, LINHA SPAZIO GRIGIO AP OU EQUIVALENTE.			
TETO				
B1	PINTURA COM TINTA ACRÍLICA SEMBRILHO COR BRANCO NEVE, REF. TINTA SUIVILIN OU EQUIVALENTE.			
RODAPÊ				
C1	RODAPÊ EM PORCELANATO BIANCOGRÊS 52X52cm, LINHA SPAZIO GRIGIO AP - H=10cm OU EQUIVALENTE.			
PAREDE INTERNA				
D1	PINTURA ACRÍLICA ACETINADA NA COR BRANCO NEVE, REF. SUIVILIN OU EQUIVALENTE.			
D2	CERÂMICA 20X20cm, ELIANE, FORMA WHITE MATE COM 3mm DE REJANTE, NA COR BRANCA, OU EQUIVALENTE ATÉ A ALTURA DE 180cm. ARREMATAR A CERÂMICA EM FRISO DE GRANITO - H=15cm. ACIMA, PINTURA ACRÍLICA COR BRANCO NEVE - REF. SUIVILIN OU EQUIVALENTE.			
D3	PAREDE REVESTIDA EM CERÂMICA 20X20cm, ELIANE, FORMA WHITEMATE, COM 3mm DE REJANTE NA COR BRANCA, ATÉ O TETO OU EQUIVALENTE.			
D4	EM TODOS OS AMBIENTES QUE HÁ LAVATORIO DE MÃOS, DEVERÁ SER INSTALADA FAIXA EM PASTILHA DE VIDRO CONFORME DESCRITO EM CADENHO DE ESPECIFICAÇÕES.			
PAREDE EXTERNA				
	PAREDE COM TEXTURA GRAFIATO COM TINTA FOSCA NA COR AZUL METALIC E329, REF. TINTA SUIVILIN OU EQUIVALENTE, CONFORME INDICADO NA FACHADA.			
	PAREDE COM TEXTURA GRAFIATO COM TINTA FOSCA NA COR GOMADADA R243, REF. TINTA SUIVILIN OU EQUIVALENTE, CONFORME INDICADO NA FACHADA.			
	PERFIL 1 EM AÇO PINTADO COM ESMALTE SINTÉTICO ACETINADO NA COR COLORADO REF. 622 - CORAL / CORALITE OU EQUIVALENTE, CONFORME INDICADO NA FACHADA.			

QUADRO DE ESQUADRIAS					
CÓD.	LARG.XH PEITORIL	QNT.	MATERIAL	ACABAMENTO	DESCRIÇÃO
J01	134 x 201 x 90	01	VIDRO TEMPERADO INCOLOR COM PELÍCULA JATEADA	ALUMÍNIO ANODIZ, NATURAL	JANELA BASCULANTE EM VIDRO TEMPERADO INCOLOR 8MM COM PEL. JATEADA ACABAMENTOS EM ALUMÍNIO.
J02	405 x 201	01	VIDRO TEMPERADO INCOLOR COM PELÍCULA JATEADA	ALUMÍNIO ANODIZ, NATURAL	JANELA BASCULANTE EM VIDRO TEMPERADO INCOLOR 8MM COM PEL. JATEADA ACABAMENTOS EM ALUMÍNIO.
J03	237 x 140	01	VIDRO TEMPERADO INCOLOR	ALUMÍNIO ANODIZ, NATURAL	JANELA CORREIR EM VIDRO TEMPERADO INCOLOR 8MM ACABAMENTOS EM ALUMÍNIO.
J04	225 x 140	01	VIDRO TEMPERADO INCOLOR	ALUMÍNIO ANODIZ, NATURAL	JANELA CORREIR EM VIDRO TEMPERADO INCOLOR 8MM ACABAMENTOS EM ALUMÍNIO.
J05	285 x 140	03	VIDRO TEMPERADO INCOLOR	ALUMÍNIO ANODIZ, NATURAL	JANELA CORREIR EM VIDRO TEMPERADO INCOLOR 8MM ACABAMENTOS EM ALUMÍNIO.
J06	330 x 140	01	VIDRO TEMPERADO INCOLOR	ALUMÍNIO ANODIZ, NATURAL	JANELA CORREIR EM VIDRO TEMPERADO INCOLOR 8MM ACABAMENTOS EM ALUMÍNIO.
J07	275 x 140	03	VIDRO TEMPERADO INCOLOR	ALUMÍNIO ANODIZ, NATURAL	JANELA CORREIR EM VIDRO TEMPERADO INCOLOR 8MM ACABAMENTOS EM ALUMÍNIO.
J08	80 x 201	03	VIDRO TEMPERADO INCOLOR	ALUMÍNIO ANODIZ, NATURAL	JANELA CORREIR EM VIDRO TEMPERADO INCOLOR 8MM ACABAMENTOS EM ALUMÍNIO.
J09	90 x 201	06	VIDRO TEMPERADO INCOLOR COM PELÍCULA JATEADA	ALUMÍNIO ANODIZ, NATURAL	JANELA BASCULANTE EM VIDRO TEMPERADO INCOLOR 8MM COM PEL. JATEADA ACABAMENTOS EM ALUMÍNIO.
J10	325 x 140	01	VIDRO TEMPERADO INCOLOR	ALUMÍNIO ANODIZ, NATURAL	JANELA CORREIR EM VIDRO TEMPERADO INCOLOR 8MM ACABAMENTOS EM ALUMÍNIO.
J11	125 x 201	02	VIDRO TEMPERADO INCOLOR COM PELÍCULA JATEADA	ALUMÍNIO ANODIZ, NATURAL	JANELA BASCULANTE EM VIDRO TEMPERADO INCOLOR 8MM COM PEL. JATEADA ACABAMENTOS EM ALUMÍNIO.
J12	85 x 140	01	VIDRO TEMPERADO INCOLOR	ALUMÍNIO ANODIZ, NATURAL	JANELA CORREIR EM VIDRO TEMPERADO INCOLOR 8MM ACABAMENTOS EM ALUMÍNIO.
J13	165 x 140	01	VIDRO TEMPERADO INCOLOR	ALUMÍNIO ANODIZ, NATURAL	JANELA CORREIR EM VIDRO TEMPERADO INCOLOR 8MM ACABAMENTOS EM ALUMÍNIO.
J14	165 x 201	01	VIDRO TEMPERADO INCOLOR COM PELÍCULA JATEADA	ALUMÍNIO ANODIZ, NATURAL	JANELA BASCULANTE EM VIDRO TEMPERADO INCOLOR 8MM COM PEL. JATEADA ACABAMENTOS EM ALUMÍNIO.
J15	224 x 140	01	VIDRO TEMPERADO INCOLOR	ALUMÍNIO ANODIZ, NATURAL	JANELA CORREIR EM VIDRO TEMPERADO INCOLOR 8MM ACABAMENTOS EM ALUMÍNIO.
J16	185 x 140	01	VIDRO TEMPERADO INCOLOR	ALUMÍNIO ANODIZ, NATURAL	JANELA CORREIR EM VIDRO TEMPERADO INCOLOR 8MM ACABAMENTOS EM ALUMÍNIO.
J17	132 x 140	01	VIDRO TEMPERADO INCOLOR	ALUMÍNIO ANODIZ, NATURAL	JANELA CORREIR EM VIDRO TEMPERADO INCOLOR 8MM ACABAMENTOS EM ALUMÍNIO.
J18	224 x 201	01	VIDRO TEMPERADO INCOLOR COM PELÍCULA JATEADA	ALUMÍNIO ANODIZ, NATURAL	JANELA BASCULANTE EM VIDRO TEMPERADO INCOLOR 8MM COM PEL. JATEADA ACABAMENTOS EM ALUMÍNIO.
J19	342 x 201	01	VIDRO TEMPERADO INCOLOR	ALUMÍNIO ANODIZ, NATURAL	JANELA BASCULANTE EM VIDRO TEMPERADO INCOLOR 8MM ACABAMENTOS EM ALUMÍNIO.
GUICHÊ	60 x 60	01	VIDRO TEMPERADO INCOLOR	ALUMÍNIO ANODIZ, NATURAL	GUICHÊ - JANELA TIPO GUICHÊ EM ALUMÍNIO E VIDRO TEMPERADO INCOLOR.
P80	80 x 210	19	MADERA	MASSA ACRÍLICA PINTURA ESMALTE COR BRANCO NEVE, REF. SUIVILIN OU EQUIV.	PORTA DE ABRIR, 1 FOLHA, TIPO FRANCHETA, COM BATENTE E MARGO EM CHAPA METÁLICA DOBRADA.
PT80	80 x variável	01	METALON 30 x 20 mm	PINTURA ESMALTE COR GRAFITE ESCURO	PORTÃO VENEZIANA DE ABRIR 1 FOLHA, *ALTURA CONFORME PATAMAR ESCADA, CORTAR CHAMFERADO CONFORME MEDIDAS NO LOCAL.
PV80	80 x 260	01	VIDRO TEMPERADO INCOLOR COM PELÍCULA JATEADA	ALUMÍNIO ANODIZ, NATURAL	PORTA ABRIR (80X210) EM VIDRO TEMPERADO INCOLOR 10MM COM PEL. JATEADA, COM BANDEIRA FIXA ATÉ A ALTURA DO VÃO, PUXADORES EM INOX.
P90	90 x 210	04	MADERA	MASSA ACRÍLICA PINTURA ESMALTE COR BRANCO NEVE, REF. SUIVILIN OU EQUIV.	PORTA DE ABRIR, 1 FOLHA, TIPO FRANCHETA, COM BATENTE E MARGO EM CHAPA METÁLICA DOBRADA.
P90A	90 x 210	01	VIDRO TEMPERADO INCOLOR	ALUMÍNIO ANODIZ, NATURAL	PORTA DE ABRIR, 1 FOLHA, VIDRO TEMPERADO INCOLOR 10mm.
P120	120 x 260	01	VIDRO TEMPERADO INCOLOR	ALUMÍNIO ANODIZ, NATURAL	PORTA PIVOTANTE (120X270) EM VIDRO TEMPERADO INCOLOR 10MM, COM BANDEIRA FIXA ATÉ A ALTURA DO VÃO, PUXADORES EM INOX.
PT120	120 x 210	03	MADERA	PINTURA ESMALTE COR GRAFITE ESCURO	PORTA DE ABRIR, 2 FOLHAS, TIPO FRANCHETA, COM BATENTE E MARGO EM CHAPA METÁLICA DOBRADA.
PT120A	120 x 210	02	METALON 30 x 20 mm	PINTURA ESMALTE COR GRAFITE ESCURO	PORTÃO VENEZIANA DE ABRIR 2 FOLHAS COM TELA MOSQUETEIRO.
PA120A	120 x 210	02	METALON 30 x 20 mm	PINTURA ESMALTE COR GRAFITE ESCURO	PORTA VENEZIANA DE ABRIR 2 FOLHAS.
PA120	120 x 210	01	METALON 30 x 20 mm	PINTURA ESMALTE COR GRAFITE ESCURO	PORTÃO VENEZIANA DE ABRIR 2 FOLHAS.
PT110	110 x 210	01	MADERA	MASSA ACRÍLICA PINTURA ESMALTE COR BRANCO NEVE, REF. SUIVILIN OU EQUIV.	PORTA DE CORREIR, 1 FOLHA, TIPO FRANCHETA, COM BATENTE E MARGO EM CHAPA METÁLICA DOBRADA.
PT110	110 x 210	01	MADERA	MASSA ACRÍLICA PINTURA ESMALTE COR BRANCO NEVE, REF. SUIVILIN OU EQUIV.	PORTA DE ABRIR, 1 FOLHA, TIPO FRANCHETA, COM BATENTE E MARGO EM CHAPA METÁLICA DOBRADA.
P75	75 x 210	01	VIDRO TEMPERADO INCOLOR	ALUMÍNIO ANODIZ, NATURAL	PORTA DE ABRIR, 1 FOLHA, VIDRO TEMPERADO INCOLOR 10mm.

- NOTAS:**
- 1-PROIBIDA REPRODUÇÃO OU ALTERAÇÃO DO CONTEÚDO SEM AUTORIZAÇÃO DOS RESPONSÁVEIS TÉCNICOS DO PROJETO.
 - 2-DIREITOS AUTORAIS RESERVADOS - LEI FEDERAL 9.610 DE 19/02/1996.
 - 3-CONFERRIR MEDIDAS NO LOCAL.
 - 4-COTAR EM CENTÍMETROS.
 - 5-VERIFICAR CONTEÚDO DE ESPECIFICAÇÕES E DETALHES PARA ACABAMENTOS, BANCADOS E DIMENSÕES.
 - 6-AS PAREDES REPRESENTADAS (B=) SE UNTEM AOS PERIS DE AÇO DO STEEL FRAMING, DEVENDO ABRA REPERIR O ACABAMENTO (PAREDE ACABADA DE 1,5 A 12cm), ENTRETANTO, AS DIMENSÕES APÓS ACABAMENTO, NÃO ALTERAR METRAGEM DE ÁREA CONSTRÓIDA E NEM DAS ÁREAS DOS AMBIENTES APROPRIADOS PELA VISA.
 - 7-O PROJETO JÁ ENCONTRA-SE APROVADO PELA VISA, CONFORME PARECER TÉCNICO Nº366/13, DE 21-02-13.

É DE RESPONSABILIDADE DO MUNICÍPIO A ADAPTAÇÃO DA IMPLANTAÇÃO DO PROJETO MODELO AO TERRENO ESCOLHIDO. DEVERÁ O MESMO EXECUTAR TODAS AS ALTERAÇÕES NECESSÁRIAS PARA O ACESSO A UNIDADE CONFORME NBR9050 / 2004.



SUBSECRETARIA DE INOVAÇÃO E LOGÍSTICA
SUPERINTENDÊNCIA DE GESTÃO
DIRETORIA DE GESTÃO DA REDE FÍSICA

EMPREENHIMENTO:		UBS MINAS - PROJETO MODELO	
PROJETO:		UBS TIPO 1 - 1 LOTE - ACLIVE/PLANO	
LOGRADOURO:			
CIDADE:	LOTE/QUADRA:	AUTOR: ARQ. PAULO TRAVANÇO MENEZES JR. CAU 57618-8	
RESPONSÁVEL:	VERIFICADO POR:	DESCRIÇÃO:	PROJETO ARQUITETÔNICO
DATA: OUTUBRO/2013	DATA: OUTUBRO/2013	LAYOUT IMPLANTAÇÃO	PARA REFERÊNCIA
FORMATO: A0	REVISÃO: 02/03	FOLHA: IND	PARA OBRA
			PARA ARQUIVO
ARQUIVO: UBS_T1A_EXE_ARQ_R02.DWG			

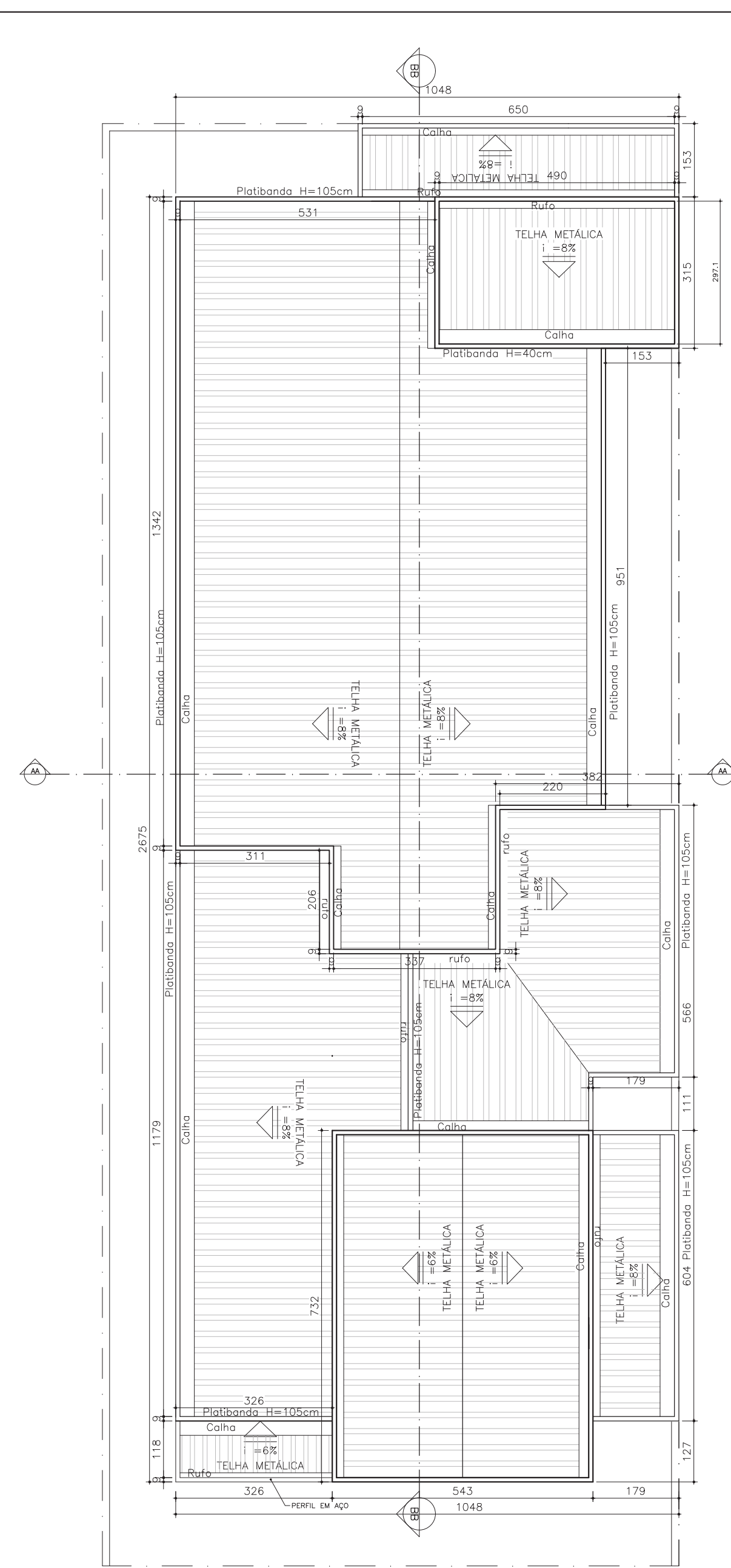

PLANTA DE COBERTURA
UBS TIPO 1 - ACLIVE/PLANO
ESCALA 1/75

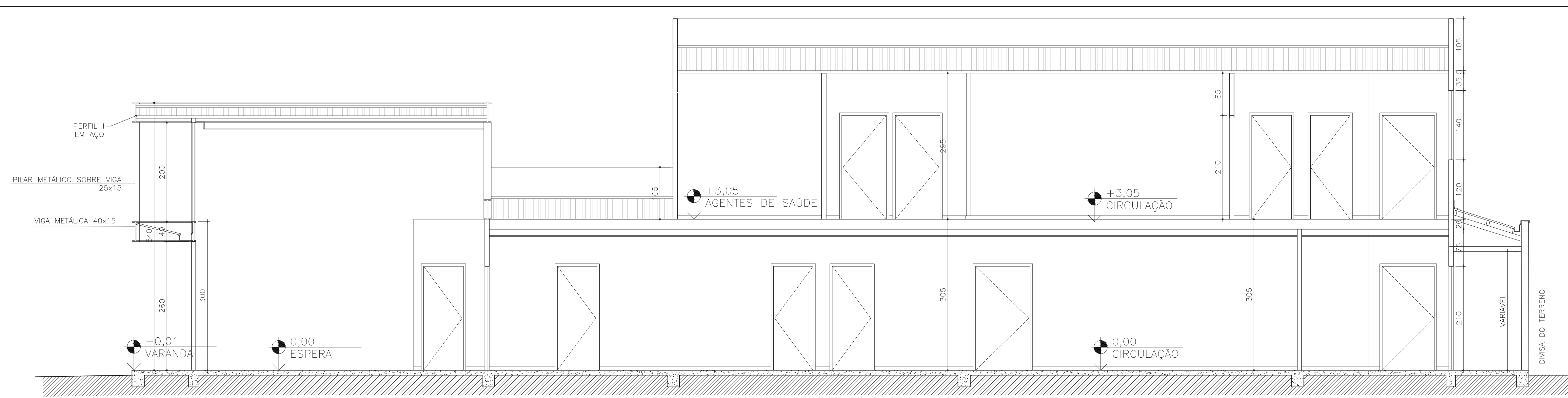

CORTE BB
UBS TIPO 1 - 1 LOTE - ACLIVE/PLANO
ESCALA 1/50

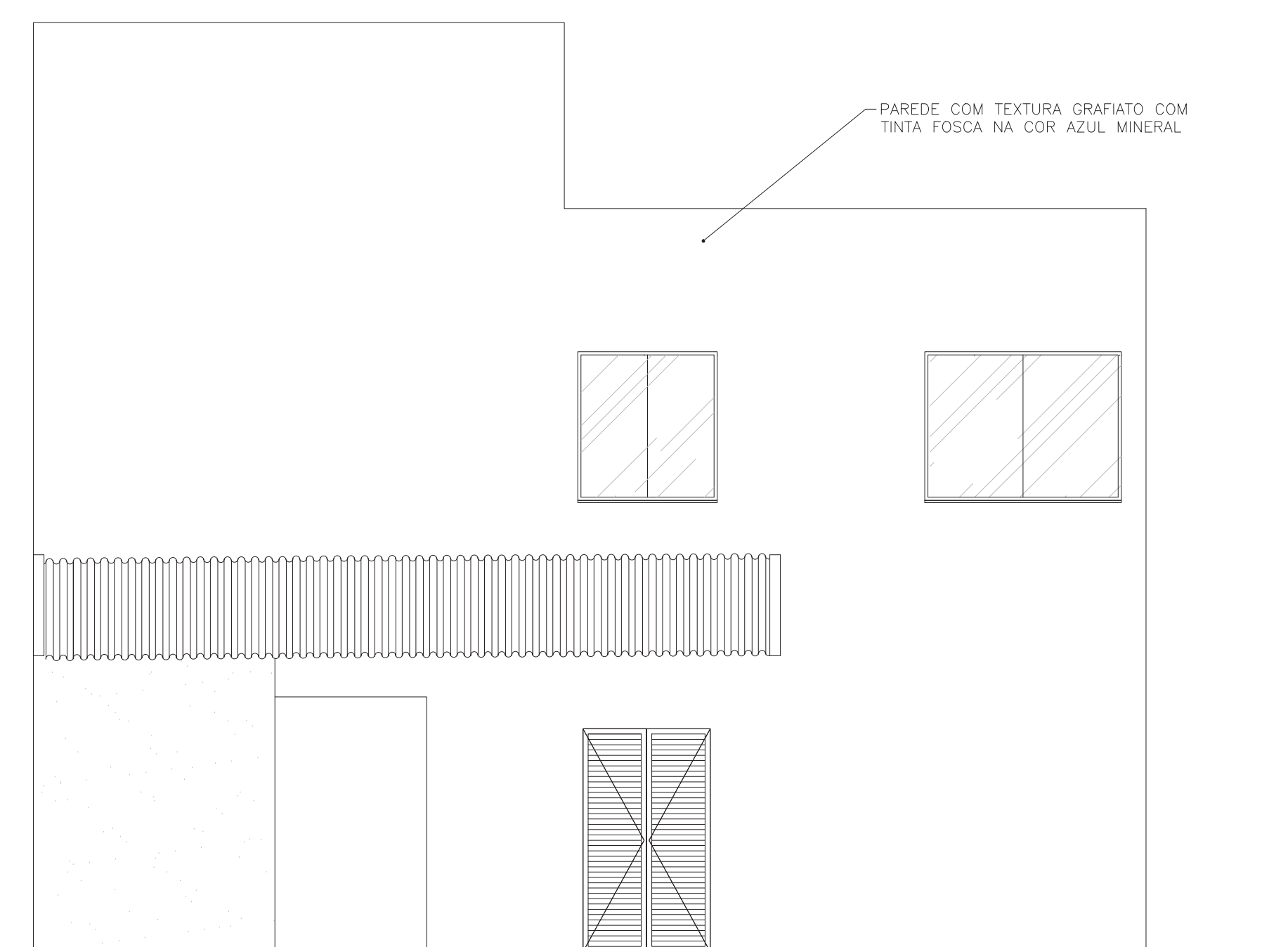

FACHADA POSTERIOR
UBS TIPO 1 - TERREA - 1 LOTE - TERRENO PLANO
ESCALA 1/50

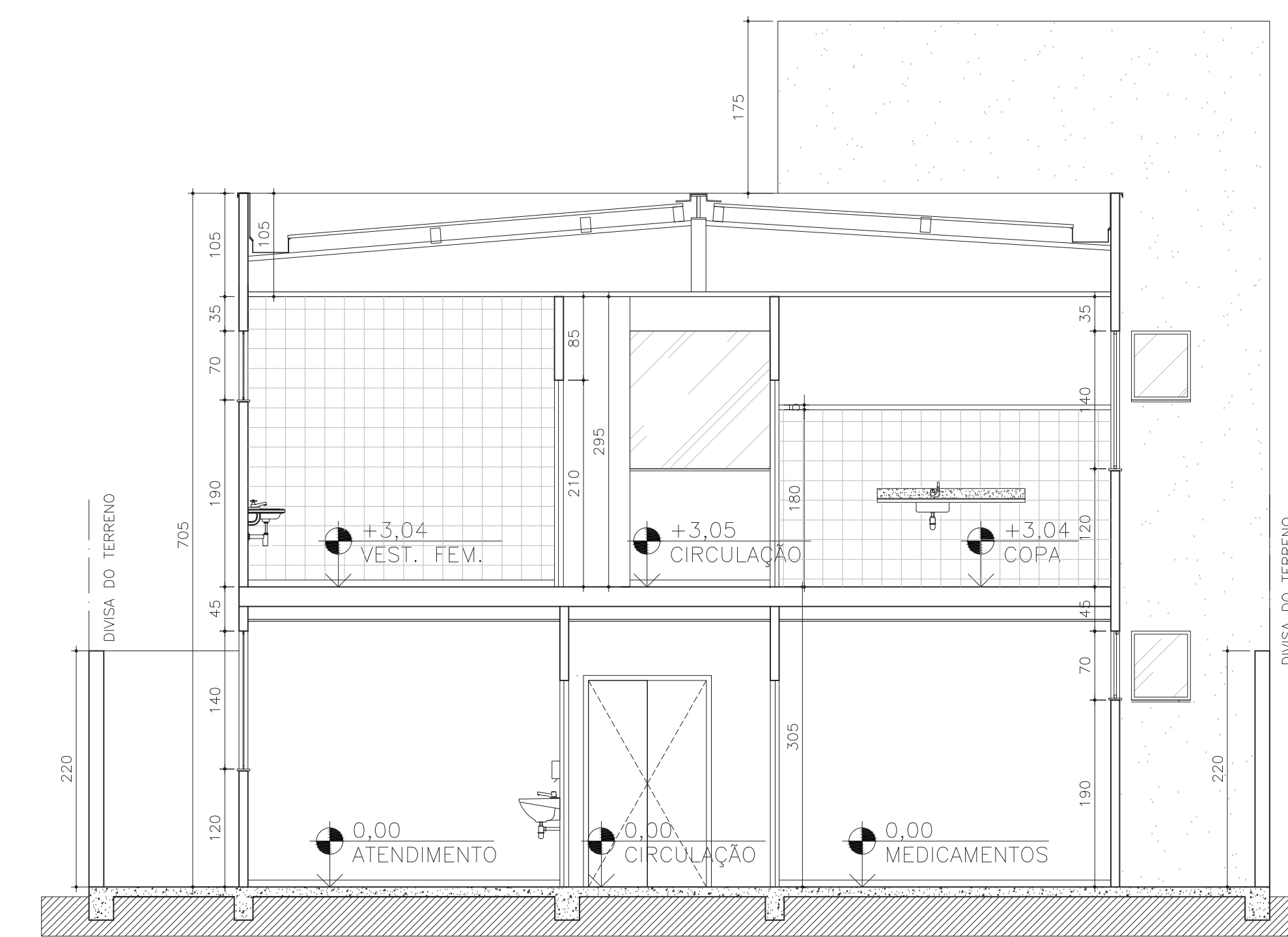

CORTE AA
UBS TIPO 1 - 1 LOTE - ACLIVE/PLANO
ESCALA 1/50

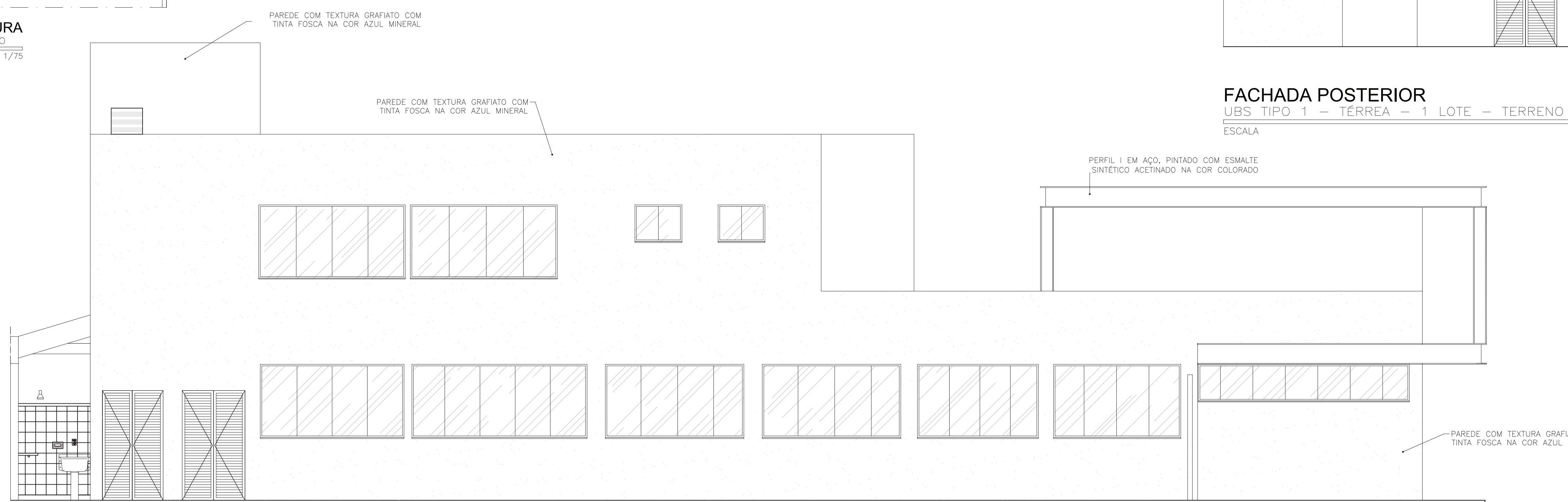

FACHADA LATERAL DIREITA
UBS TIPO 1 - 1 LOTE - ACLIVE/PLANO
ESCALA 1/50

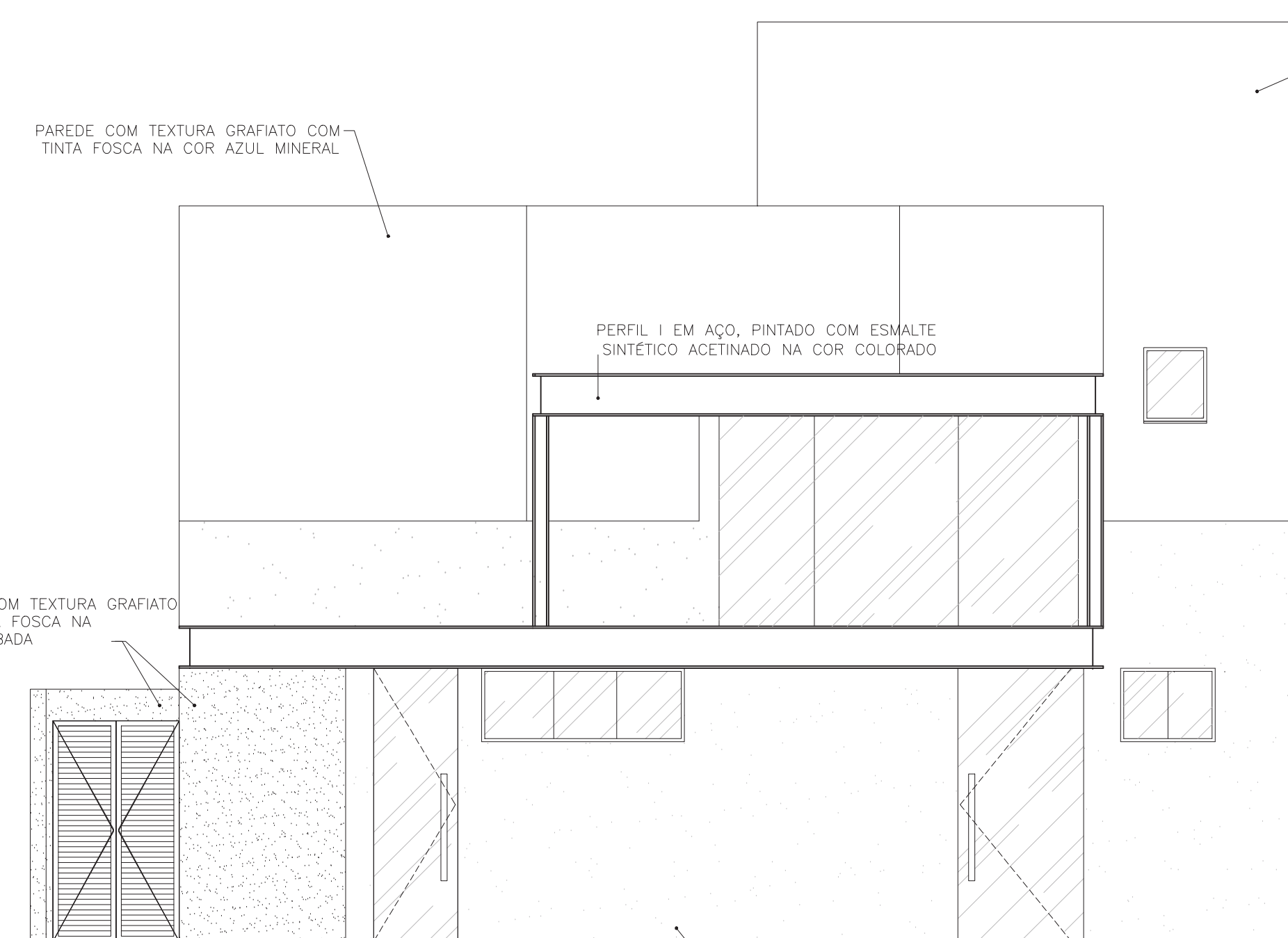

FACHADA FRONTAL
UBS TIPO 1 - 1 LOTE - ACLIVE/PLANO
ESCALA 1/50

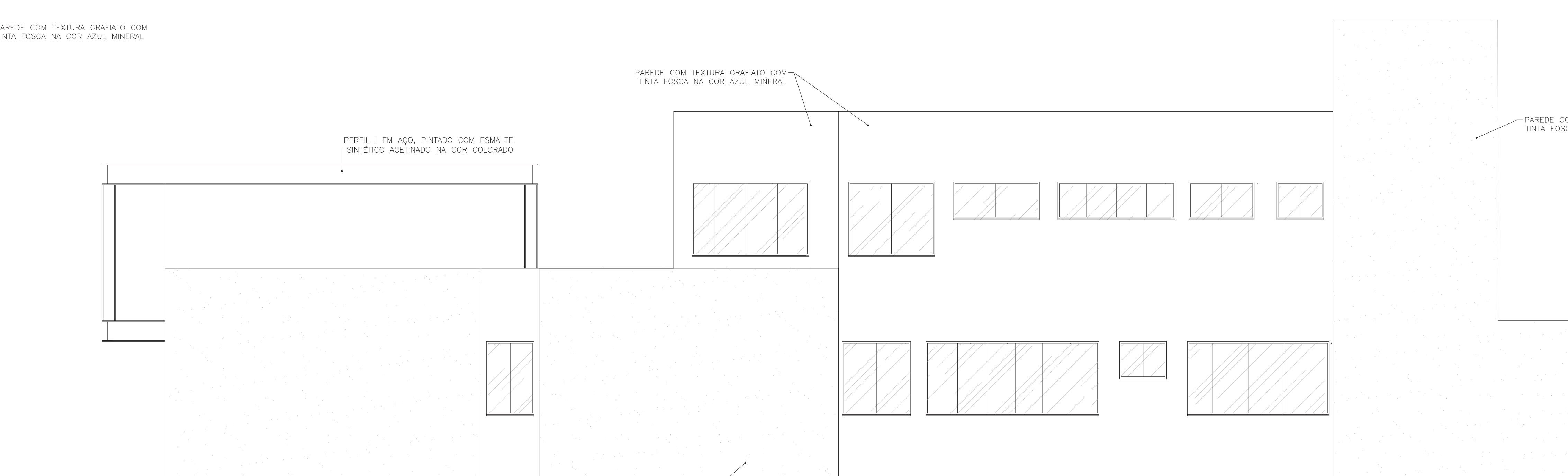

FACHADA LATERAL ESQUERDA
UBS TIPO 1 - 1 LOTE - ACLIVE/PLANO
ESCALA 1/50

- NOTAS:**
- 1-PROIBIDA REPRODUÇÃO OU ALTERAÇÃO DO CONTEÚDO SEM AUTORIZAÇÃO DOS RESPONSÁVEIS TÉCNICOS DO PROJETO.
 - 2-DIREITOS AUTORAIS RESERVADOS - LEI FEDERAL 9.610 DE 19/02/1998.
 - 3-CONFIRMAR MEDIDAS NO LOCAL.
 - 4-COTAS EM CENTÍMETROS.
 - 5-VERIFICAR CUIDADO SE ESTABILIZAÇÕES E DETALHES PARA ACABAMENTOS, BANCADA E DIVISÓRIAS.
 - 6-AS PAREDES REPRESENTADAS (B+W) SE LANTAM AOS PERIS DE AÇO DO STEEL FRAMING, DEVENDO ANDA RECEBER O ACABAMENTO (PAREDE ACABADA DE 11,0 A 12m), ENTRETANTO, AS DIMENSÕES APÓS ACABAMENTO, NÃO ALTERAM METRAGEM DE ÁREA CONSTRÓIDA E NEM DAS ÁREAS DOS AMBIENTES APROXIMOS PELA VISA.
 - 7-DO PROJETO JÁ ENCONTRA-SE APROVADO PELA VISA, CONFORME PARECER TÉCNICO Nº366/13, DE 21-02-13.

É DE RESPONSABILIDADE DO MUNICÍPIO A ADAPTAÇÃO DA IMPLANTAÇÃO DO PROJETO MODELO AO TERRENO ESCOLHIDO. DEVERÁ O MESMO EXECUTAR TODAS AS ALTERAÇÕES NECESSÁRIAS PARA O ACESSO A UNIDADE CONFORME NBR9050 / 2004.



GOVERNO DO ESTADO DE MINAS GERAIS
SECRETARIA DE ESTADO DE SAÚDE DE MINAS GERAIS
Cidade Administrativa Presid. Américo Gonetelli, s/nº -
Bairro São Verde - 8. Hls - Minas Gerais
CEP: 31.630-000 - SES-ACQ-Prédio Minas - 17º e 13º andar
SUBSECRETARIA DE INOVAÇÃO E LOGÍSTICA
SUPERINTENDÊNCIA DE GESTÃO
DIRETORIA DE GESTÃO DA REDE FÍSICA

EMPREENDIMENTO:		UBS MINAS - PROJETO MODELO	
PROJETO:		UBS TIPO 1 - 1 LOTE - ACLIVE/PLANO	
LOGRADOURO:			
CIDADE:	LOTE/QUADRA:	DESCRIÇÃO:	PROJETO ARQUITETÔNICO
RESPONSÁVEL:	VERIFICADO POR:	LAYOUT IMPLANTAÇÃO	PARA REFERÊNCIA
DATA: OUTUBRO/2013	DATA: OUTUBRO/2013	ESCALA:	PARA OBRA
FORMATO: A0	REVISÃO: 03/03	IND:	PARA FABRICAÇÃO
84x1189mm			PARA ARQUIVO
		ARQUIVO: UBS_T1A_EXE_ARQ_R02.DWG	