

FACHADA FRONTAL
ESCALA 1:50

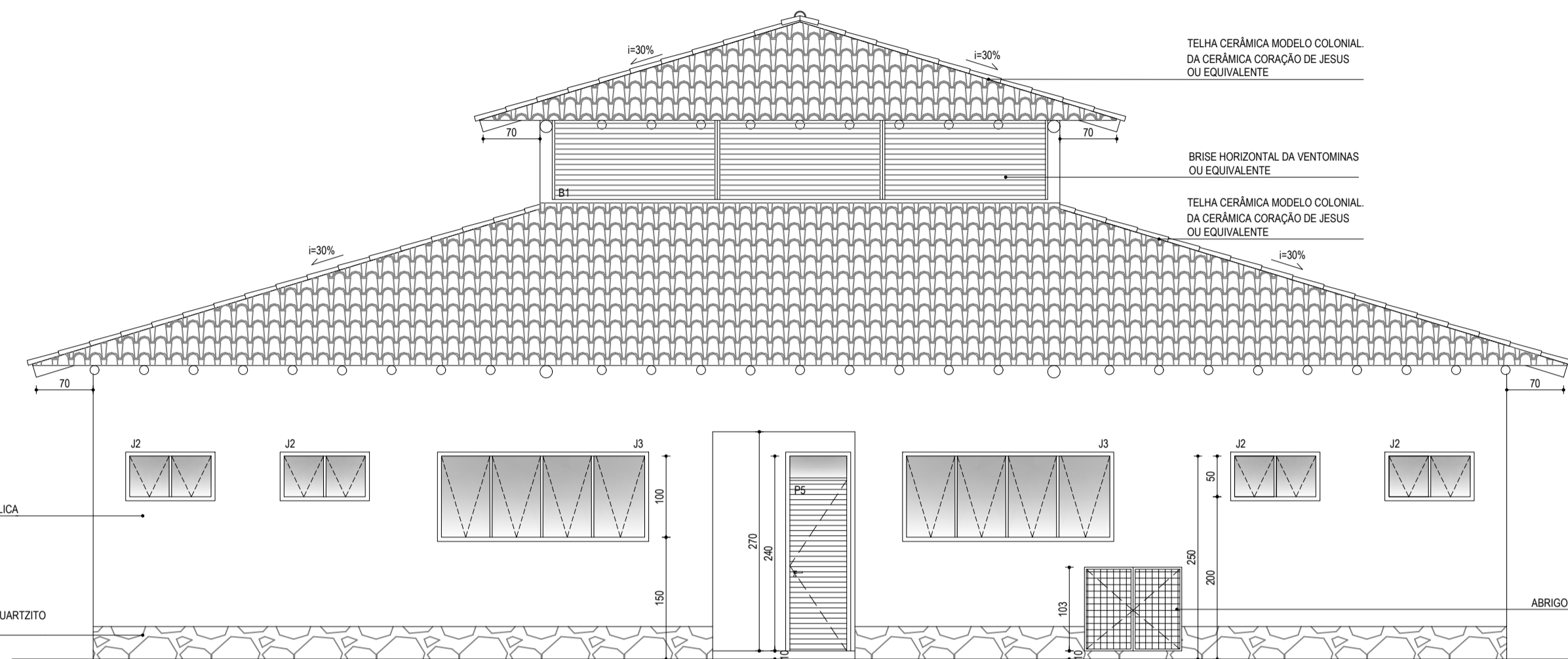

FACHADA POSTERIOR
ESCALA 1:50

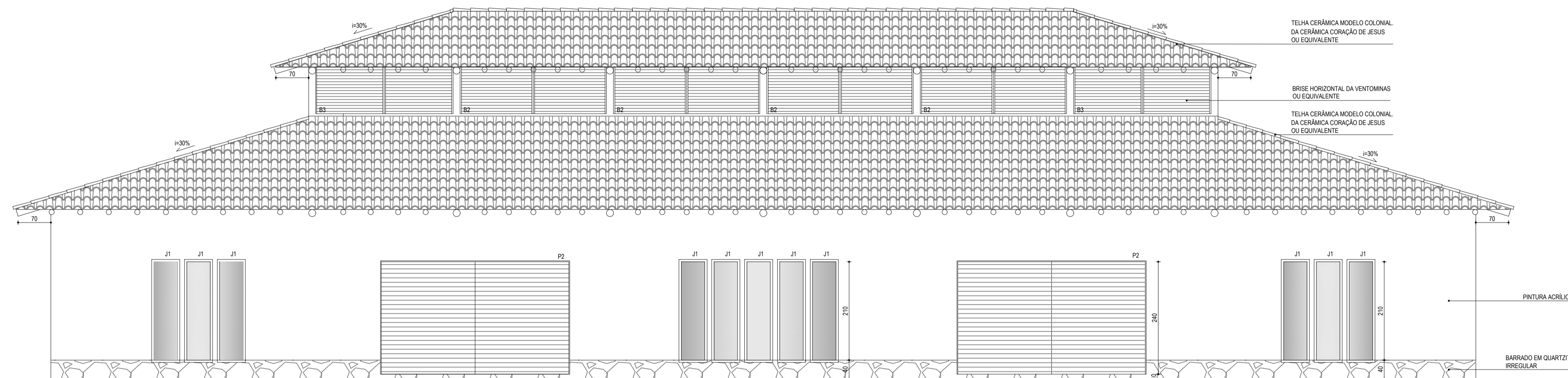

FACHADA LATERAL DIREITA E ESQUEDA
ESCALA 1:50

1 - IDENTIFICAÇÃO DOS ACABAMENTOS

- 1.1 - INTERIOR
- A - PAREDES
- A1 Cerâmica Esmaltada 45x45cm
A2 Pintura acrílica
- B - TETOS
- B1 Gesso, com pintura PVA
B2 Telha Vã
B3 Laje com pintura PVA
- C - PISOS
- C1 Piso cerâmico 45x45
C2 Piso cimentado áspero com juntas plásticas
- D - RODAPÉ
- D1 Rodapé de massa, 15cm, pintura acrílica
D2 Sem rodapé

2 - LISTAGEM DE SERVIÇOS / ESPECIFICAÇÕES TÉCNICAS

- 2.1 - ALVENARIAS ESTRUTURA
- 2.1.1 - Execução da estrutura mista: concreto e expulso tratado, conforme projeto estrutural.
- 2.1.2 - Execução das alvenarias em tijolo cerâmico, conforme projeto.
- 2.2 - TELHADO
- 2.2.1 - Execução do engradamento da cobertura com expulso tratado, conforme projeto.
- 2.2.2 - Execução de entalhamento com telhas cerâmicas modelo colonial, da Cerâmicas Coração de Jesus ou equivalente, conforme projeto.
- 2.3 - TETO
- 2.3.1 - Instalação de forro de gesso para os cômodos: 2.3.4.5.6.7.8 e 9, conforme projeto.
- 2.3.2 - Instalação de barroteamento, chumbado na alvenaria para apoio do madeirite para as caixas d'água, no cômodo 2, conforme projeto.
- 2.4 - PISOS/ SOLEIRAS/ RODAPÉS
- 2.4.1 - Assentamento de piso cerâmico, Cargo Plus White, 45x45cm, da Ceceisa ou equivalente e rejunte cinza escuro da Argatex ou equivalente, conforme projeto.
- 2.4.2 - Execução de piso cimentado áspero, com juntas plásticas conforme projeto.
- 2.4.3 - Execução de rodapé de massa, h=15cm, espessura 1cm, conforme projeto.
- 2.4.4 - Assentamento de soleira em granito Cinza Andorinha, 2cm, levigado, conforme projeto.
- 2.5 - REVESTIMENTO
- 2.5.1 - Execução de reboco liso para paredes internas e externas.
- 2.5.2 - Assentamento de cerâmica esmaltada para as áreas molhadas, até o teto, acetinada White, 45x45cm, da Ceceisa ou equivalente e rejunte cinza claro da Argatex ou equivalente, conforme projeto.
- 2.5.3 - Assentamento de pedra de quartzito irregular no barrado externo, h=45cm, conforme projeto.
- 2.6 - PINTURAS/ TRATAMENTOS
- 2.6.1 - Execução de pintura acrílica para paredes internas cor Branco Neve, da Suvinil ou equivalente.
- 2.6.2 - Execução de pintura acrílica para paredes externas, cor Azulona, da Suvinil ou equivalente.
- 2.6.3 - Execução de pintura acrílica para rodapés, cor Azulona da Suvinil ou equivalente.
- 2.6.4 - Execução de pintura esmalte acetinado para portas de enrolar na cor Onix, da Suvinil ou equivalente.
- 2.6.5 - Execução de pintura para os forros de gesso, PVA, cor Branco Neve da Suvinil ou equivalente.
- 2.6.6 - Execução de pintura para a portinhola do abrigo de gás, esmalte acetinado, cor Onix da Suvinil ou equivalente.
- 2.6.7 - Aplicação de uma demão de fundo preparador, a base de zinco, Galvoprim da Ypiranga ou equivalente, para portas de aço P1 e P2 e portinhola do abrigo de gás.
- 2.7 - ESQUADRIAS
- 2.7.1 - Instalação de porta, modelo P1 e P2, de aço de enrolar, 400x240cm e 500x240cm da Metalbrás ou equivalente, conforme projeto.
- 2.7.2 - Instalação de porta, modelo P3, de madeira revestida com laminado melamínico, 100x210cm cor Branco, da Formica ou equivalente, com chapa metálica para proteção de impactos, conforme projeto.
- 2.7.3 - Instalação de portas, modelo P4, de madeira revestida com laminado melamínico, 80x210cm cor Branco, da Formica ou equivalente, conforme projeto.
- 2.7.4 - Instalação de portas, modelo P5, de alumínio em veneziana cor natural 80x240cm, com bandeira fixa em vidro liso 4mm, da Nacional Esquadrias ou equivalente, conforme projeto.
- 2.7.5 - Instalação de portas de madeira, modelo P6, 70x210cm, de madeira revestida com laminado melamínico, cor Branco, da Formica ou equivalente, conforme projeto.
- 2.7.6 - Instalação de porta de madeira, modelo P7, 80x160cm, de madeira revestida laminado melamínico, cor Branco da Formica ou equivalente, conforme projeto.
- 2.7.7 - Instalação de janelas, modelo J1, de alumínio cor natural com vidro liso 4mm, pivotante 50x210cm, da Nacional Esquadrias ou equivalente, conforme projeto.
- 2.7.8 - Instalação de janela, modelo J2, de alumínio cor natural com vidro liso 4mm, tipo máximo ar, 100x500cm, da Nacional Esquadrias ou equivalente, conforme projeto.
- 2.7.9 - Instalação de janela, modelo J3, de alumínio cor natural com vidro liso 4mm, tipo máximo ar 250x100cm da Nacional Esquadrias ou equivalente, conforme projeto.
- 2.7.10 - Instalação de brise horizontal com aço galvanizado, da Ventominas ou equivalente, conforme projeto.
- 2.8 - DIVERSOS
- 2.8.1 - Execução de bancada nas instalações sanitárias e cozinha em granito Cinza Andorinha, polido, 2cm, apoiadas em barras de metal, conforme projeto.
- 2.8.2 - Instalação de divisórias em granito Cinza Andorinha, polido, 2cm, chumbada no piso e na alvenaria, conforme projeto.
- 2.9 - INSTALAÇÕES
- 2.9.1 - Execução das instalações elétricas, hidrossanitárias, conforme projetos.

CÓD.	QUANT.	DIMEN.	MATERIAL	VEDAÇÃO	ACABAMENTO	OBSERVAÇÕES
P1	01	500x240	AÇO	AÇO	ESMALTE ACETINADO	DE ENROLAR
P2	04	400x240	AÇO	AÇO	ESMALTE ACETINADO	DE ENROLAR
P3	02	100x210	MADERA	LAMINADO MELAMÍNICO	LAMINADO MELAMÍNICO	DE ABRIR 1 FOLHA
P4	04	80x210	MADERA	LAMINADO MELAMÍNICO	LAMINADO MELAMÍNICO	DE ABRIR 1 FOLHA
P5	03	80x210	ALUMÍNIO	VIDRO LISO 4mm	ALUMÍNIO	DE ABRIR 1 FOLHA
P6	02	70x210	MADERA	LAMINADO MELAMÍNICO	LAMINADO MELAMÍNICO	DE ABRIR 1 FOLHA
P7	03	80x160	MADERA	LAMINADO MELAMÍNICO	LAMINADO MELAMÍNICO	DE ABRIR 1 FOLHA
J1	28	50x210	ALUMÍNIO / VIDRO	VIDRO LISO 4mm	ALUMÍNIO	51 FOLHA
J2	02	250x100	ALUMÍNIO / VIDRO	VIDRO LISO 4mm	ALUMÍNIO	CORPER 02 FOLHAS
J3	04	100x50	ALUMÍNIO / VIDRO	VIDRO LISO 4mm	ALUMÍNIO	ABRIR 01 FOLHA

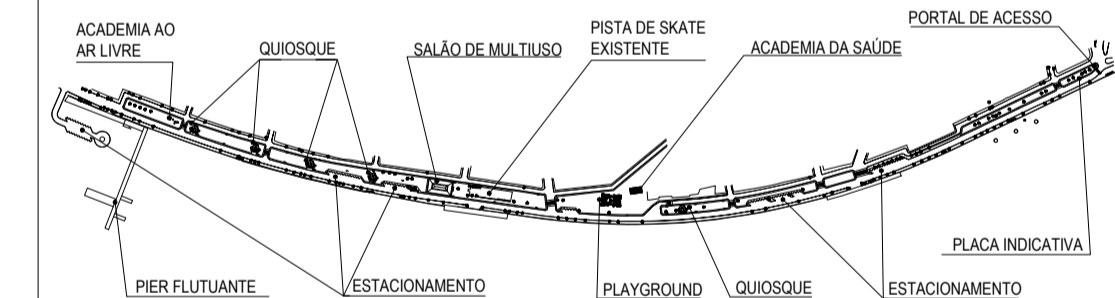

MAPA CHAVE
SEM ESCALA

LEGENDA		CÔMODOS		INTERIOR		EXTERIOR	
(X)	CÓDIGO DE VÁO	(X)	PARIEDE	AX	TETO	(X)	INICIO DO ASSENTAMENTO
JX	JANELA	(X)	VIDRO	CX	RODAPÉ	(X)	
PX	PORTA	(X)	PISO				

SÉCULO 30 ARQUITETURA E RESTAURO LTDA
 Av. NOSSA SENHORA DO CARMO #221 688-313 - CAMPO - BH/MG
 Tel: (31) 3287-8320 - seculo30arq@ig.com.br

CONTRATANTE: **RIO GRANDE ENGENHARIA E CONSTRUÇÕES LTDA** CNPJ: 22.063.614/0001-05
 Av. DOM JOÃO VI #152 - PALMEIRAS - BH/MG
 Tel: (31) 3274-2327 - riograndeengenharia@ig.com.br

TÍTULO: **PARQUE FLUVIAL DE PIRAPORA** MUNICÍPIO: PIRAPORA

PROJETO: **SALÃO DE MULTUOSO** ENDEREÇO: AV. SÃO FRANCISCO

DETALHE: FACHADA FRONTAL, POSTERIOR E LATERAIS

RESPONSÁVEL TÉCNICO: **SÉCULO 30 ARQUITETURA E RESTAURO** CAU/MG: 17095-2

PROJETO: **ZENÓBIA VANDA GRZYBOWSKI** CAU/MG: 48919-8

CONJUNTO: **MADACIR MOREIRA FILHO** CAU: A-12038-8

ARQUITETURA EXECUTIVO: **MISLENE DRUMOND**

DATA: **01/50**

DATA: **ABRIL / 2015**

DATA: **03/ 07**