

1 PLANTA BAIXA DE DEMOLIÇÃO
ESCALA 1:75

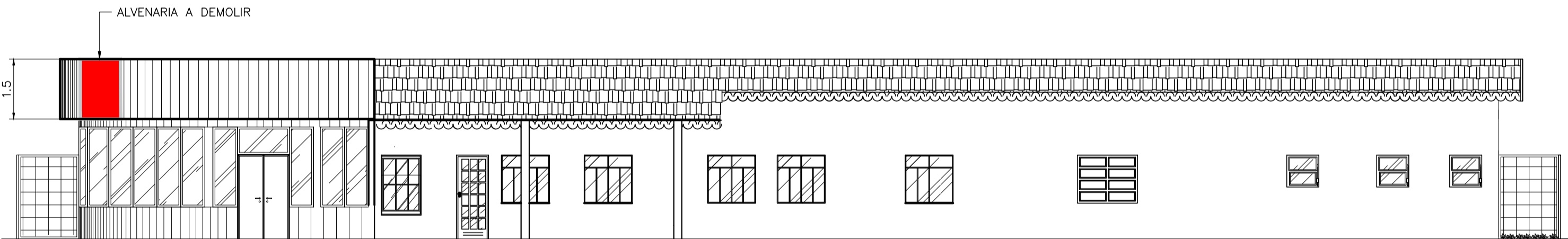

3 FACHADA - DEMOLIÇÃO
ESCALA 1:100

QUADRO DE DEMOLIÇÃO			
REFERÊNCIA	DESCRIÇÃO	AMBIENTES	QUANTIDADE TOTAL
[Grid Icon]	DEMOLIÇÃO DE PISO CERÂMICO	SALA DE REUNIÕES	28,73m²
[Ceiling Icon]	DEMOLIÇÃO DE FORRO DE GESSO	SALA DE REUNIÕES	28,73m²
[Lawn Icon]	REMOÇÃO DE JARDIM	ÁREA VERDE	76,51m²
[Red Block Icon]	ALVENARIA A SER DEMOLIDA	PLANTA DE COBERTURA DEMOLIÇÃO (VER DETALHE FACHADA-DEMOLIÇÃO E FOTO 2)	0,23m²
[Door Icon]	REMOÇÃO DE PORTA DE MADEIRA 0,70x2,10m	D.M.L	1,47m²
[Door Icon]	REMOÇÃO DE PORTA MADEIRA 0,80x2,10m	VESTIÁRIO FEMININO	1,68m²
[Door Icon]	REMOÇÃO DE PORTA DE METALON 0,80x2,10m	SALA DE RESÍDUOS SÓLIDOS	1,68m²
[Roof Icon]	REMOÇÃO DE SOF DE ENCRADAMENTO E DE TELHAS CERÂMICAS QUE NÃO ENCONTRAM-SE EM ESTADO IDEAL PARA USO	PLANTA DE COBERTURA - DEMOLIÇÃO	104,93m²
[Roof Icon]	REMOÇÃO DE CALHA	PLANTA DE COBERTURA - DEMOLIÇÃO	9,12m

MAPA DE ESQUADRIAS						
LEGENDA DE JANELAS EXISTENTES						
REF.	Dimensões (cm)	Área (m²)	QUANT.	Área Total (m²)	h do peitoril (cm)	TIPO
⊙	150x120	1,60	8	112,00	90 cm	ferro com vidro
⊙	120x120	1,20	5	12,00	90 cm	ferro com vidro
⊙	60x80	2,40	5	4,80	130 cm	ferro com vidro
⊙	80x80	1,68	3	1,68	200 cm	ferro com vidro
⊙	150x120	2,10	2	2,10	90 cm	alumínio com vidro
⊙	160x100	2,00	1	2,00	110 cm	ferro com vidro
⊙	100x150	0,84	1	3,36	60 cm	ferro com vidro
⊙	60x60	5,40	1	5,40	150 cm	ferro com vidro
⊙	130x200	2,40	2	21,60	80 cm	pele de vidro
⊙	208x200	1,80	1	1,80	80 cm	pele de vidro
⊙	194x200	0,84	1	1,68	80 cm	pele de vidro

MAPA DE ESQUADRIAS						
LEGENDA DE PORTAS EXISTENTES						
REF.	Dimensões (cm)	QUANT.	TIPO	AMBIENTES		
⊙	80 x 210	17	1 folha - de abrir lisa em madeira	Sala de reunião, I.S. 1, I.S. 2, I.S. 3, dispensário, recepção, consultório ginecológico, enfermagem, escovatório, corredor, imunização, sala de coleta, utilidades, esterilização, copa, almoxarifado, sala ACS		
⊙	70 x 210	5	1 folha - de abrir lisa em madeira	Sala de curativo, vestiário masculino, vestiário feminino, rouparia e d.m.l		
⊙	90 x 210	2	1 folha - de abrir lisa em madeira	Sala de cuidados e odontologia		
⊙	80 x 210	2	1 folha - de abrir em chapô metálico	Corredor e sala de resíduos sólidos		
⊙	120 x 210	1	1 folha - de abrir vidro temperado	Espera		

NOTAS
1 - Medidas em metros

CONTRATANTE: PREFEITURA MUNICIPAL DE PIRAPORA/MG
 CNPJ Nº: 23.539.463/0001-21
 R. Ant. Nascimento, 774
 Centro, Pirapora/MG,
 CEP: 39.270-000

CONTRATADA: CARVALHO AMARAL ENGENHARIA
 CNPJ Nº: 16.783.066/0001-35
 Avenida Mestre Firmino, nº 726,
 1º andar, Centro, Montes Claros/MG,
 CEP: 39.401-074

RESPONSÁVEL TÉCNICO: MATEUS AGUIAR VEIRA
 CREA: MG 286.648

MUNICÍPIO/ÁREA: PIRAPORA/MG

ENDEREÇO DA OBRA: R. São Vicente de Paulo, 55 - São João Batista Pirapora/MG

DATA: 03/09/2021
ESCALA: INDICADA
PRANCHA: 01/02

ARQUIVO: DE-2021.1621-MG.PIR-ARQ-EXE.001=0

PROJETO ARQUITETÔNICO
 REFORMA UAPS MILTON COQUEIRINHO
 PLANTA BAIXA DE DEMOLIÇÃO, PLANTA DE COBERTURA E FACHADA DEMOLIÇÃO, QUADRO DE DEMOLIÇÃO E ESQUADRIAS