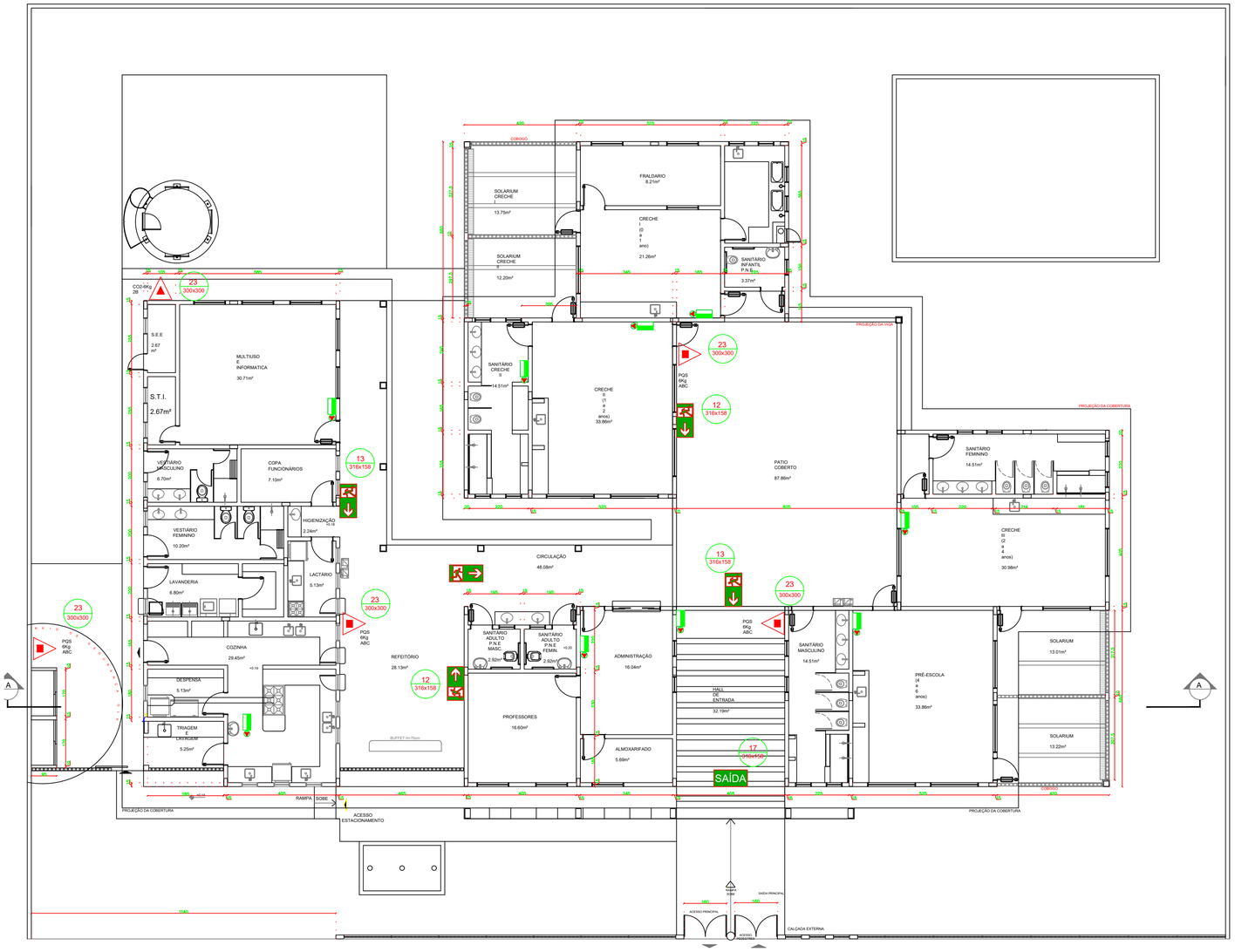

PLANTA BAIXA
ESC: 1:100

Código	Símbolo	Significado	Forma e cor	Aplicação
12		Saída de emergência	Símbolo: retangular Fundo: verde Pictograma: fotoluminescente	INDICAÇÃO DO SENTIDO (ESQUERDA OU DIREITA) DE UMA SAÍDA DE EMERGÊNCIA, ESPECIALMENTE PARA SER FIXADO EM COLUNAS OU PAREDES h=180cm DO PISO ACABADO.
13				INDICAÇÃO DO SENTIDO (ESQUERDA OU DIREITA) DE UMA SAÍDA DE EMERGÊNCIA.
17	SAÍDA	Saída de emergência	Símbolo: retangular Fundo: verde Mensagem "SAÍDA" e no pictograma e da seta Pictograma: fotoluminescente	INDICAÇÃO DA SAÍDA DE EMERGÊNCIA, UTILIZADA COMO COMPLEMENTAÇÃO DO PICTOGRAMA. FOTOLUMINESCENTE (SETA OU IMAGEM OU AMBOS).
23		Extinter de incêndio	Símbolo: quadrado Fundo: vermelha Pictograma: fotoluminescente	INDICAÇÃO DE LOCALIZAÇÃO DOS EXTINTORES DE INCÊNDIO.

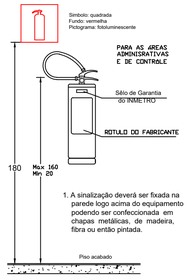

1. A sinalização deverá ser fixada na parede logo acima do equipamento podendo ser confeccionada em chapas metálicas, de madeira, fibra ou então pintada.

Detalhe de Colocação dos Extintores
SEM ESCALA

RESUMO DAS ÁREAS UTEIS

LOCAL	ÁREAS (m2)
MULTIUSO E INF.	30,71 m2
LAVANDERIA	6,80 m2
COPA FUNC.	7,10 m2
LACTÁRIO	5,13 m2
COZINHA	29,45m2
REPOUSO	18,81 m2
CRECHE 3	30,98 m2
SALA PROFESSORES	16,60 m2
ADMINISTRAÇÃO	16,04 m2
ALMOXERIFADO	5,69 m2
CRECHE 1	21,26 m2
CRECHE 2	33,86 m2
PRÉ-ESCOLA	33,86 m2
SANITÁRIO M.	14,51 m2
SANITÁRIO F.	14,51 m2
FRALDARIO	8,21 m2
ÁREA TOTAL	293,52 m2

LEGENDA	
	EXTINTOR DE PÓ QUÍMICO DE 6,0 KG CLASSES DE FOGO A,B e C
	EXTINTOR DE GÁS CARBÔNICO DE 6,0 KG
	LUMINÁRIA DE EMERGÊNCIA DE 31 LEDS AUTONOMIA MÍNIMA DE 1 HORA

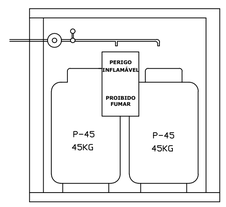

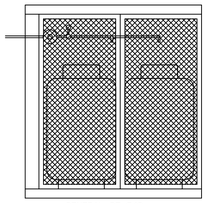

CENTRAL DE GÁS
VISTA FRONTAL-

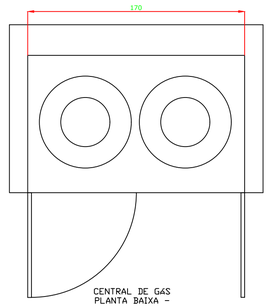

CENTRAL DE GÁS
PLANTA BAIXA -

NOTAS:

1) Não possui no piso e até uma distância de 3,00 m, aberturas para captação de águas pluviais, esgoto ou outra finalidade, canaletas, ralos, ou similares;
2) A localização da Central de Gás atende a todas as distâncias mínimas exigidas no Decreto 507 de 23/04/92

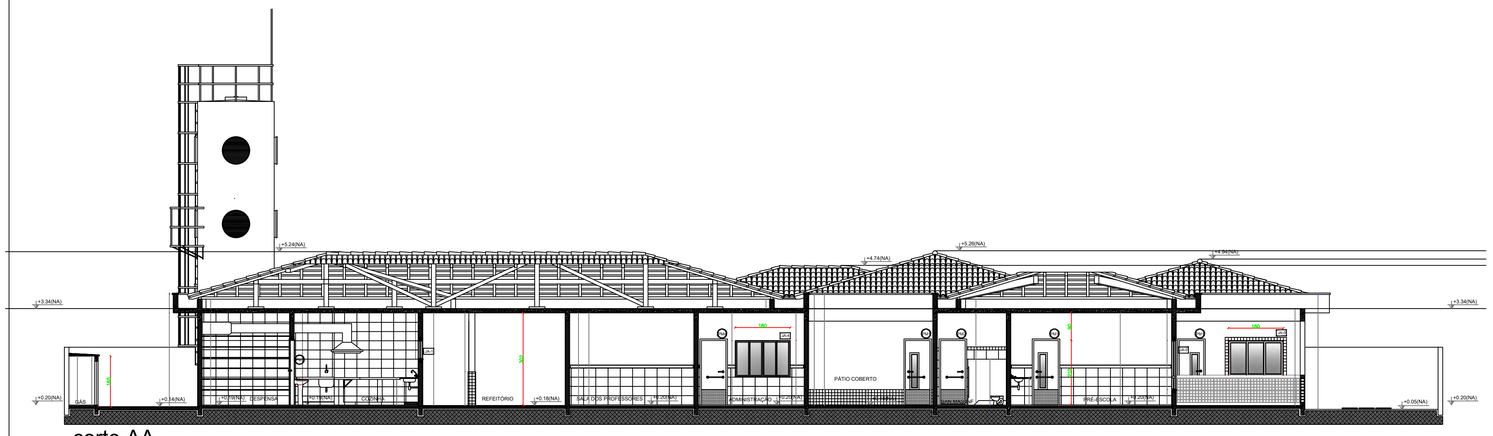

corte AA
ESC: 1:100

Folha 1/2	PROJETO TÉCNICO - SIMPLIFICADO
.\BOMBEIRO_jpg	Assunto: PROJETO DE PROTEÇÃO CONTRA INCÊNDIO
	Ocupação: E-5 - PRÉ-ESCOLA - CRECHE
	Local: AV. AMERICA, Nº 765 - B: NOSSA SENHORA APAREC. - PIRAPORA-MG
	Proprietário: PREFEITURA MUNICIPAL DE PIRAPORA
	Resp. Técnico: ANTONIO APARECIDO S. GOMES FILHO - CREA/MG 188.230/D
EQUIPAMENTO CONTRA INCÊNDIO	Área Construída: 564,50 m2 Área do terreno: 2330,00 m2
	Desenhista:

PLANTA DE COMBATE A INCÊNDIO