

Planta Baixa Existente
Esc.: 1/100

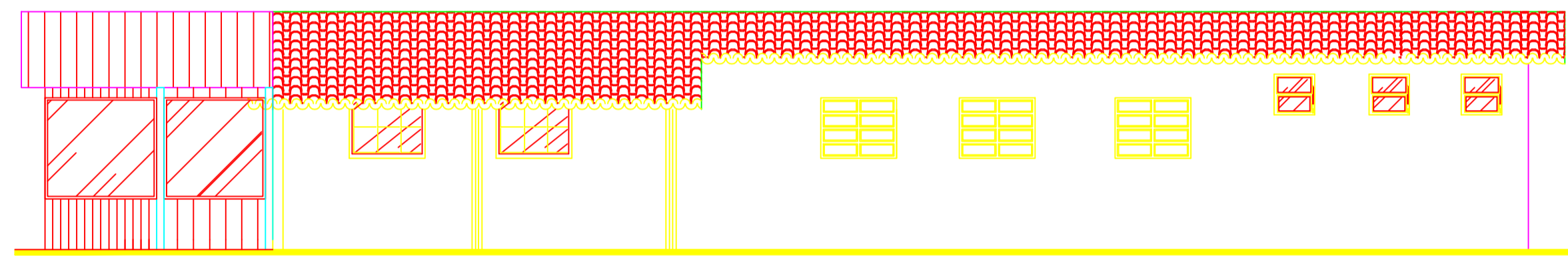

Fachada
Esc.: 1/100

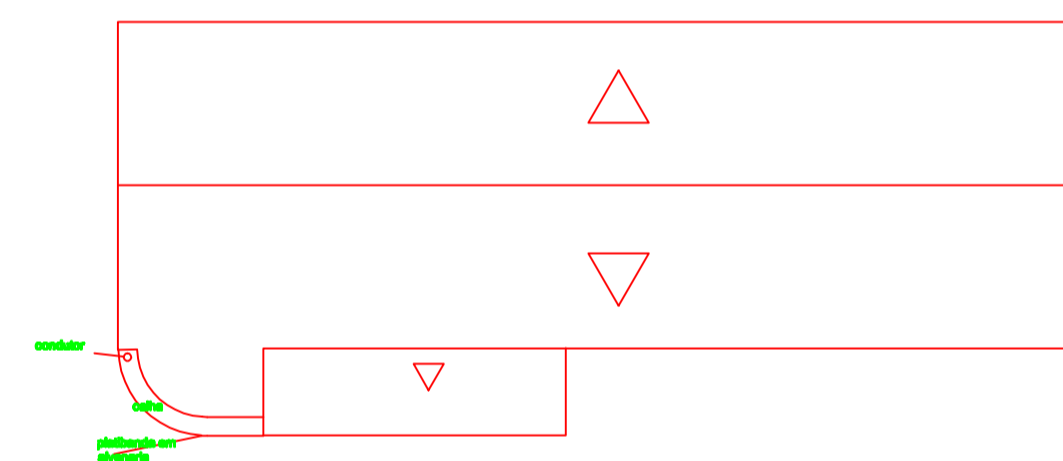

Cobertura
Esc.: 1/200

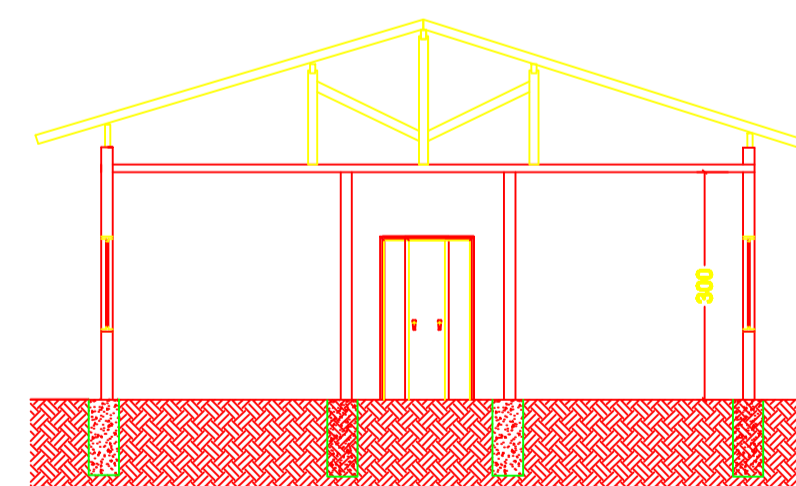

Corte BB
Esc.: 1/100

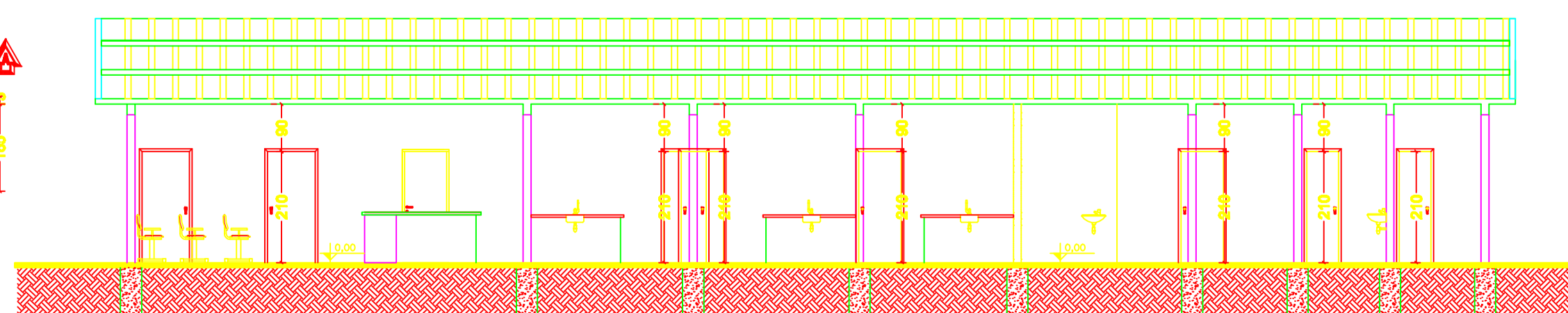

Corte AA
Esc.: 1/100

- PAREDE A DEMOLIR
- PAREDE A CONSTRUIR OU FECHAMENTO

SERVIÇOS A SEREM REALIZADOS NA REFORMA
ADEQUAÇÃO DA FACHADA, TROCA DE PORTAS, PINTURA INTERNA E EXTERNA PVA, PINTURA ESMALTE JANELAS E PORTAS
SUBSTITUIÇÃO DE TODO REVESTIMENTO DA UNIDADE, PONTO DE LUZ, NO TRECHO ADAPTADO NO PROJETO,
SUBSTITUIÇÃO DE REVESTIMENTO IS MARB E FEM, REBAIXAMENTO EM FORNO DE GESSO RECEPÇÃO E SALA REUNIÃO,
COLOCAÇÃO DE BOLEIRA TRECHO DA PORTA DE ENTRADA E TRECHO DA ADEQUAÇÃO DA FACHADA, ADEQUAÇÃO DA BANCADA RECEPÇÃO.

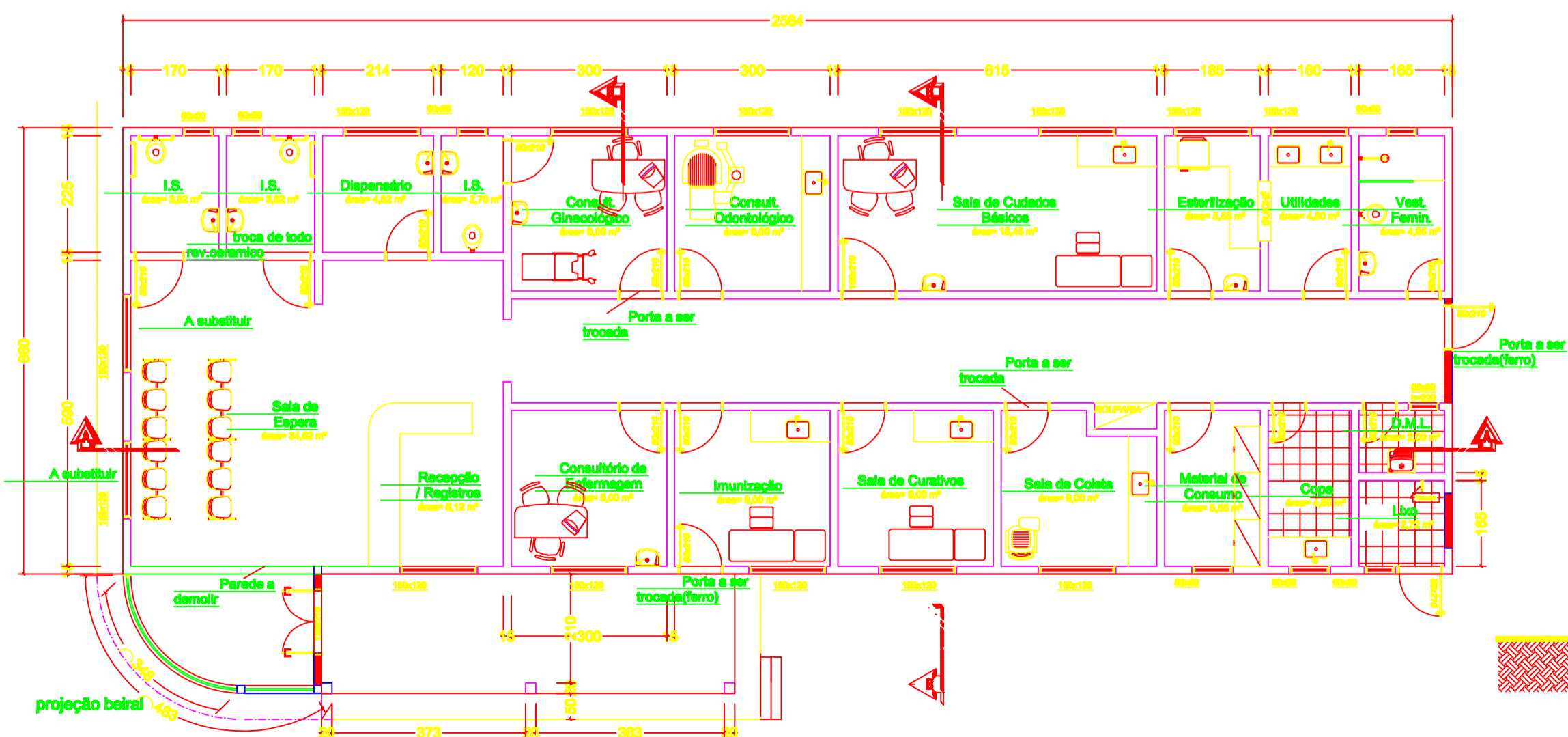

Planta Baixa a Modificar
Esc.: 1/100

REFERÊNCIA: UAPS SÃO GERALDO PIRAPORA MG	FOLHA 01/01
ASSUNTO: ADEQUAÇÃO DE AMBIENTES e REFORMA	
PROPRIETÁRIO: PREFEITURA MUNICIPAL DE PIRAPORA MG	
ENDEREÇO: RUA EFIGÊNIA DE OLIVEIRA Nº 106 - SÃO GERALDO	
MUNICÍPIO: PIRAPORA MG	CAD. MUN.:
PROJETO: REFORMA E ADEQUAÇÃO DE AMBIENTES	ESCALAS - 1: 100, 1:200, 1:750
SITUAÇÃO 1:750	
PREFEITURA MUNICIPAL DE PIRAPORA PROPRIETÁRIO:	
JOSÉ CARLOS MARTINS 153D/AL RESPONSÁVEL TÉCNICO:	
ÁREAS: ÁREA :247,64M ²	
RESPONSÁVEL TÉCNICO:	