

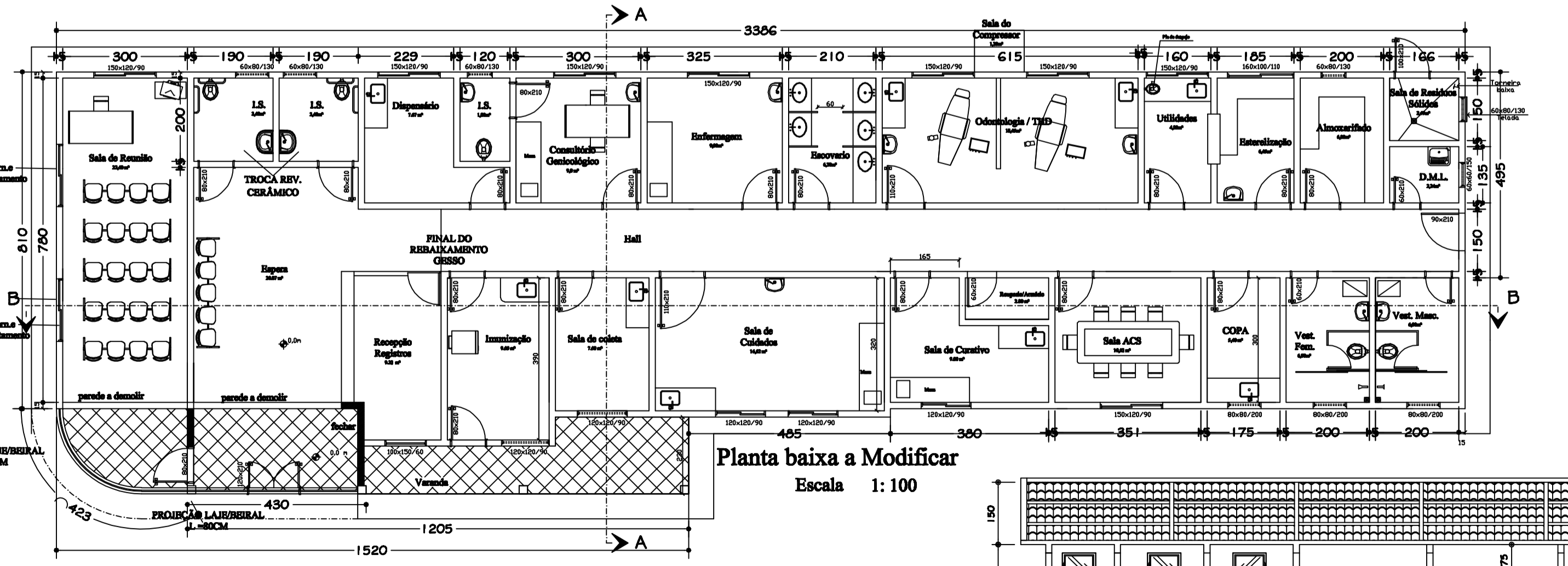

SERVIÇOS A SEREM REALIZADOS NA REFORMA  
ADEQUAÇÃO DA FACHADA, TROCA DE PORTA ENTRADA PRINCIPAL, PINTURA PVA GERAL (INTERNA E EXTERNA), PINTURA ESMALTE, (JANELAS E PORTAS), PONTO DE AR CONDICIONADO, PONTO LÓGICA, SUBSTITUIÇÃO DO PISO DA VARANDA E TRECHO DA SALA DE REUNIÃO, PONTO DE LUZ NO TRECHO ADAPTADO NO PROJETO, REBAIXAMENTO EM FORRO DE GESSO RECEPÇÃO E SALA REUNIÃO, SERÁ REMOVIDO UMA PARTE DO TELHADO, PARA ADEQUAÇÃO FACHADA, COLOCAÇÃO DE BOLEIRA TRECHO DA PORTA DE ENTRADA E TRECHO DA ADEQUAÇÃO DA FACHADA.

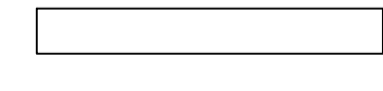

 PAREDE A DEMOLIR  
 PAREDE A CONSTRUIR OU FECHAMENTO

PLATIBANDA EM ALVENARIA H = 1,50M

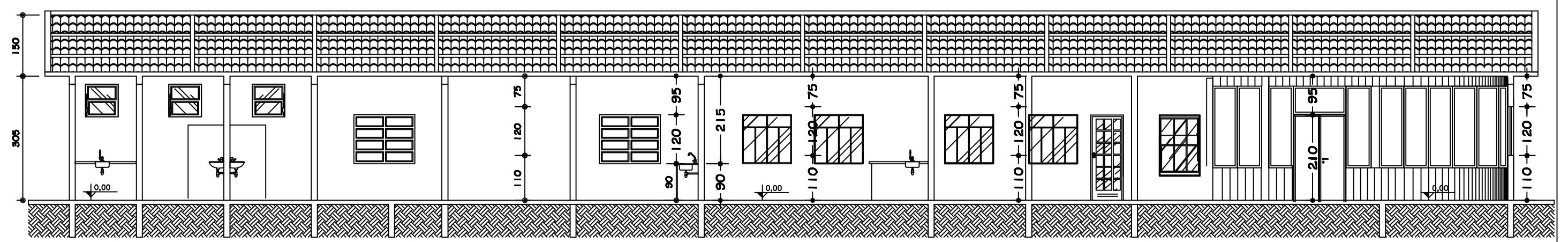
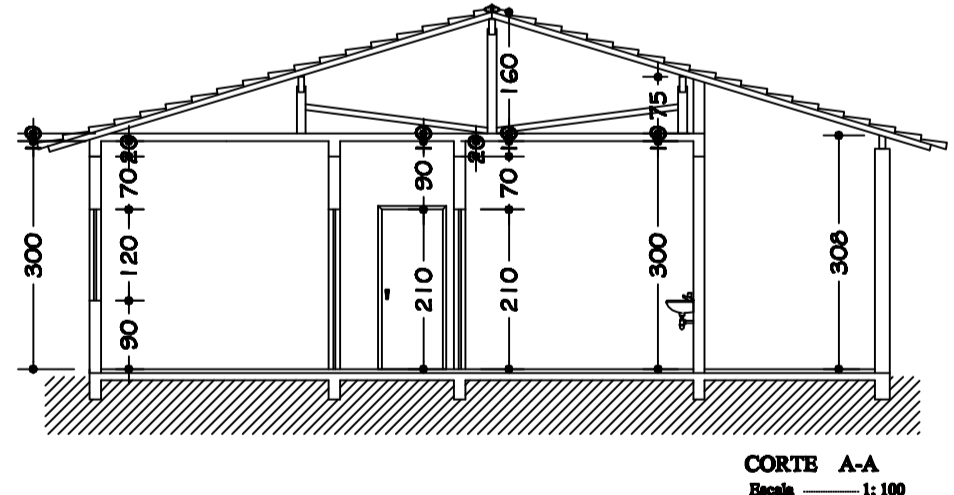
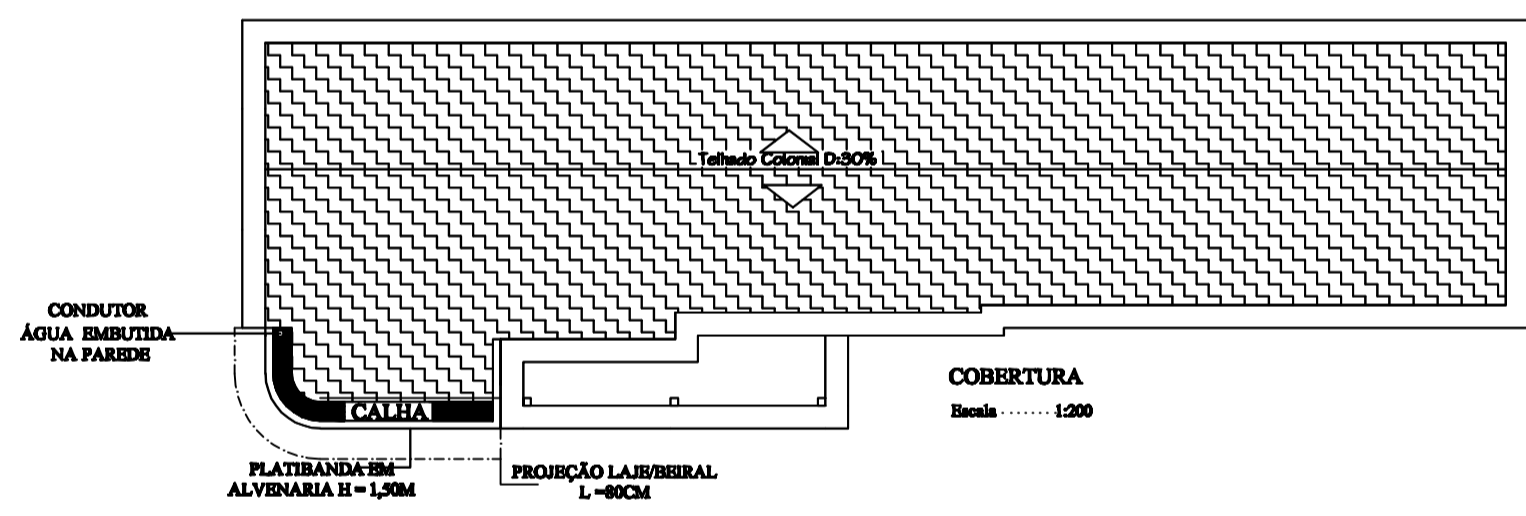
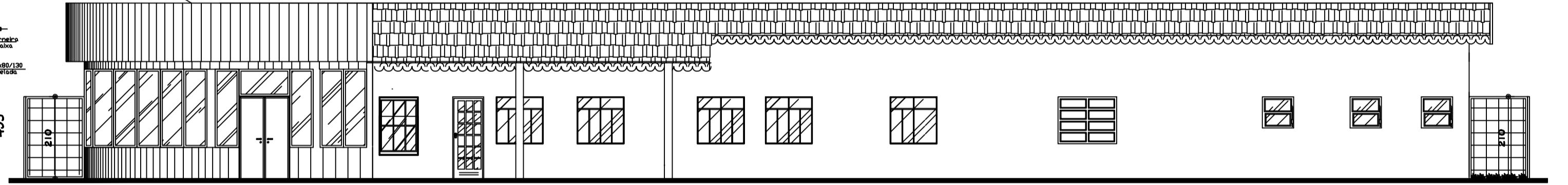

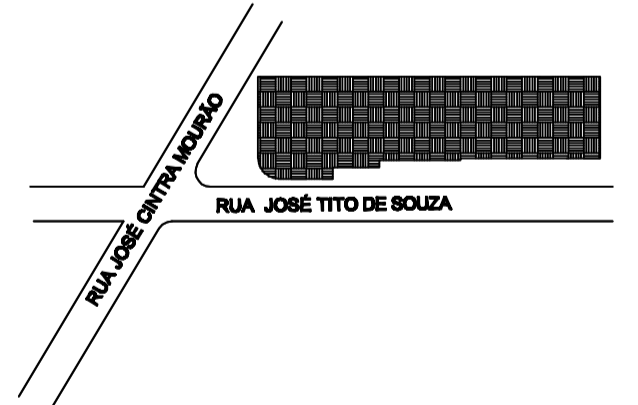
REFERENCIA:	FOLHA
UAPS JOSEILSON FONSECA DA SILVA PIRAPORA MG	01/01
ASSUNTO: REFORMA E ADEQUAÇÃO FACHADA	
PROPRIETÁRIO: PREFEITURA MUNICIPAL DE PIRAPORA MG	
ENDEREÇO: RUA TITO LIVIO DE SOUZA	
MUNICÍPIO: PIRAPORA MG	CAD. MUN.:
PROJETO: REFORMA E ADEQUAÇÃO DE FACHADA	ESCALAS - 1:100, 1:200, 1:750
SITUAÇÃO 1:750	
	PREFEITURA MUNICIPAL DE PIRAPORA PROPRIETÁRIO:  JOSÉ CARLOS MARTINS 153DIAL AUTOR DO PROJETO:
ÁREAS ÁREA :306,27m²	RESPONSÁVEL TÉCNICO: