

PLANTA

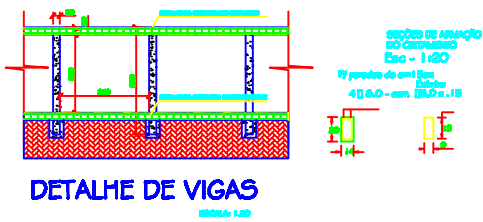
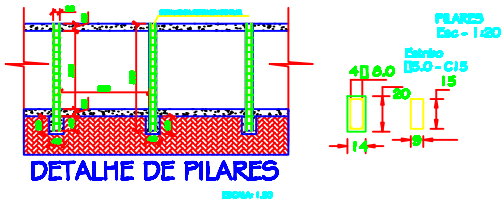

COMPLEXO PARQUE DA SAÚDE		Estr. Av. Fernando C. Mourão, nº 8	
Projeto	PREFEITURA MUNICIPAL DE PINHOIRA CNPJ 08.588.468/0001-31	Barras Novas Pinheiros	
R.T. 1	Genel Linsens de Mourão Estr. Estr. 400 x 100 x 100 x 100	Área do constr. do lote	Área do lote
DESENHO: WALTER OLIVEIRA		458,64 m ²	1000 m ²
		Data: 02/01/2014	Escala: 1:1000