

FRISO COM PROFUNDIDADE DE 5cm NA PLATIBANDA

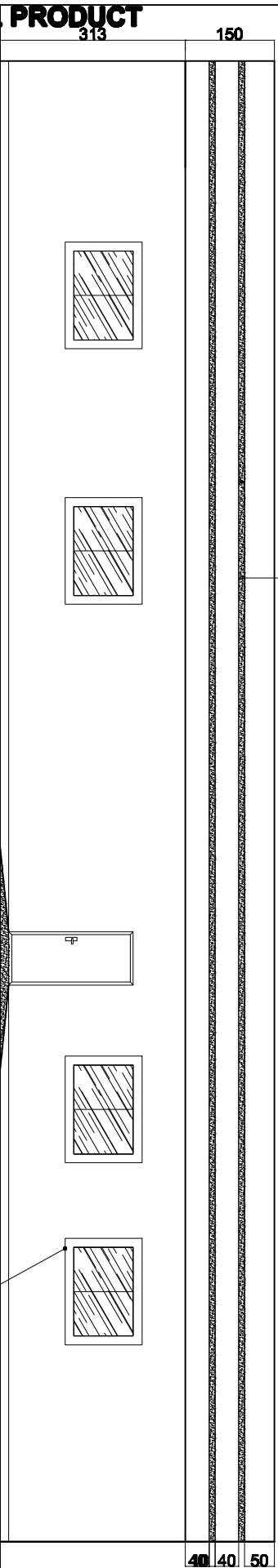

FACHADA FRONTAL

RAMPA DE ACESSIBILIDADE

MOLDURA FEITA DE MASSA EM VOLTA DA JANELA COM 5cm DE ESPESSURA E 15cm DE LARGURA

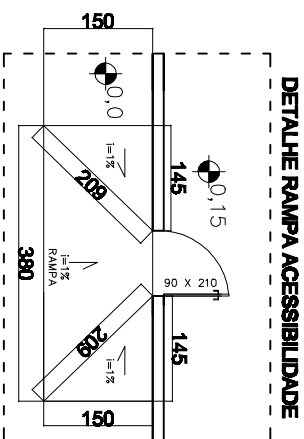

AREA TOTAL A REFORMAR = 182,50m²

ENDEREÇO:

RUA ABES ABDALA, 246, CIDADE JARDIM

DATA: OUTUBRO DE 2014

PROJETO
Arquitetônico

PROPRIETÁRIO:
PREF. MUNICIPAL DE PIRAPORA

CIDADE:
Pirapora

PRANCHA:
4/5

Marcelo de Oliveira Rosa
Arquiteto e Urbanista
CAU: 95.930-9